



COMUNE DI SANT'ANGELO MUXARO  
PROVINCIA DI AGRIGENTO

COPIA  
DELIBERAZIONE DEL CONSIGLIO COMUNALE

Num. 002 del Registro - Seduta del giorno 16.01.2025

**OGGETTO:** Razionalizzazione periodica delle partecipazioni pubbliche – Anno 2023

L'anno duemilaventicinque, il giorno sedici del mese di gennaio, alle ore 20,30, in SANT'ANGELO MUXARO.

A seguito di regolare invito diramato ai sensi dell'art.48 dell'O.L.P.R.S. 29.10.1955, n°6 modificato dalla L.R. 48/91, si è riunito oggi in sessione ordinaria e pubblica il Consiglio Comunale, nelle persone dei Sigg.:

1) LETO GIUSEPPE AURELIO	Presente
2) BONANNO GIORDANA	Presente
3) BARBA LUIGI LUCA	Presente
4) PALUMBO VERONICA	Presente
5) GRECO ELISABETTA	Presente
6) ALAIMO GIUSY	Assente
7) TAVERNA GIUSEPPE SALVATORE	Presente
8) CACI ALFONSO	Presente
9) SICURELLO GIUSEPPA	Presente
10) CATUARA FRANCESCO	Assente

Assume la presidenza il Sig. LETO GIUSEPPE AURELIO, Presidente, con la partecipazione del Segretario Comunale Dott. MICHELE GIUFFRIDA.

Constatata la presenza di n° 08 Consiglieri su 10 assegnati a questo Comune, si è riconosciuto a termine dell'art. 30 della L.R. n° 9 del 21.03.1986, essere legale il numero degli intervenuti per potere deliberare sulla proposta sopra indicata;

\*\*\*\*\*

Sono nominati scrutatori i Consiglieri: Barba, Palumbo e Sicurello.

Il Presidente illustra la proposta posta al 2) punto dell'O.d.G.;

- Al termine invita i Consiglieri Comunali ad intervenire sull'argomento;
- Accertato che nessuno chiede di intervenire, il Presidente mette ai voti la proposta per alzata di mano;

### **IL CONSIGLIO COMUNALE**

- Vista la proposta presentata dal Responsabile del Settore I° Rag. Calogero Zuccarello che viene allegata al presente atto per costituirne parte integrante e sostanziale;
- Visto il parere favorevole espresso dal Responsabile del Settore I sulla regolarità tecnica ;
- Visto il parere favorevole espresso dal Responsabile dell'Ufficio Ragioneria sulla regolarità contabile;
- Dato atto che i pareri di cui sopra sono stati espressi ai sensi e per gli effetti dell'art.53 della Legge 8.6.1990, n°142 per come recepita dalla Legge Regionale dell'11.12.1991, n°48;
- Accertato che non risultano ipotesi di incompatibilità per i suoi componenti;
- Visto l'O.A.EE.LL. vigente nella Regione Siciliana;
- Dato atto che la proposta che si mette a votazione è conforme a quella per la quale sono stati espressi i pareri sopra richiamati:

Con voti n° 8 favorevoli, n° 0 contrari e n° 0 astenuti espressi in forma palese

### **DELIBERA**

**1. DI FARE** propria la parte motiva dell'allegata proposta presentata dal Responsabile del Settore I° Rag. Calogero Zuccarello ed assistita dai prescritti pareri ai sensi e per gli effetti dell'art. 53 della Legge 08.06.1990, n°142 per come recepita dalla Legge Regionale dell'11.12.1991, n° 48, inerente l'oggetto;

**2. DI APPROVARE** la ricognizione di tutte le partecipazioni possedute dal Comune alla data del 31 dicembre 2023, accertandole come da allegato A alla presente deliberazione, che ne costituisce parte integrante e sostanziale;

**3. DI CONFERMARE** il mantenimento della quota partecipazione nella società VOLTANO S.p.A. fino al momento dell'effettiva consegna di tutte le infrastrutture idriche al gestore del S.I.I.;

**4. DI DARE ATTO** che la partecipazione del Comune di Sant'Angelo Muxaro è obbligatoriamente prevista da specifiche disposizioni di legge nei seguenti enti:

- S.S.R. ATO N. 4 AGRIGENTO PROVINCIA EST società consortile a responsabilità limitata
- ATI Assemblea Territoriale Idrica
- GE.S.A. AG 2 S.p.A in liquidazione;

**5. DI CONFERMARE** il mantenimento della partecipazione del Comune di Sant'Angelo Muxaro nelle società: GAL Sicani e S.M.A.P. S.p.A. in quanto l'ente sta realizzando delle opere pubbliche

tramite finanziamenti avuti sulla base di un accordo di programma con dette amministrazioni e che allo stesso tempo lo svolgimento delle attività rientrano in quelle indicate dall'art. 4, c. 2, T.U;

**6. DI DARE ATTO** che la società GE.S.A. AG 2 S.p.A, è stata posta in liquidazione con le leggi regionali 8 aprile 2010 n. 9 e 9 gennaio 2013 n. 2;

**7. DI DARE ATTO** che non sono pervenuti i dati e le informazioni richieste alle società con l'apposita scheda con nota Prot. n. 10492 del 30/12/2024;

**8. DI DARE MANDATO** al Responsabile del settore "Amministrativo" ad effettuare tutti gli adempimenti necessari e connessi al presente provvedimento;

**9. DI TRASMETTERE** la presente deliberazione a tutte le società partecipate dal Comune;

**10. DI COMUNICARE** l'esito della ricognizione di cui alla presente deliberazione, ai sensi dell'art. 17, D.L. n. 90/2014, e s.m.i., con le modalità ex D.M. 25 gennaio 2015 e s.m.i., tenuto conto di quanto indicato dall'art. 21, Decreto correttivo;

**11. DI TRASMETTERE** copia della presente deliberazione alla competente Sezione regionale di controllo della Corte dei conti, con le modalità indicate dall'art. 24, c. 1 e 3, T.U.S.P. e dall'art. 21, Decreto correttivo;

**12. DI DICHIARARE** la presente proposta di deliberazione immediatamente eseguibile ai sensi dell'art. 12, comma L.R. 44/1991;

A questo punto si procede alla votazione sull'immediata esecutività della presente deliberazione come richiesto in proposta.

### **IL CONSIGLIO COMUNALE**

- Sentita la proposta del Presidente;
- Visto l'O.A.EE.LL. vigente nella Regione Siciliana;

Con voti n° 8 favorevoli, n° 0 contrari e n° 0 espressi in forma palese;

### **D E L I B E R A**

1) Dichiarare la presente deliberazione **IMMEDIATAMENTE ESECUTIVA**.

Alle ore 20,45 esaurito l'O.d.G., il Presidente dichiara chiusa la seduta



## **Comune di Sant'Angelo Muxaro** (Libero Consorzio Comunale di Agrigento)

### **PROPOSTA DI DELIBERAZIONE CONSIGLIO COMUNALE**

Redatta su iniziativa: Responsabile del Settore I: Amministrativo, Servizi Socio-Assistenziali, Finanziari e Personale

OGGETTO: Razionalizzazione periodica delle partecipazioni pubbliche – Anno 2023

#### **Premesso**

che con deliberazione di Consiglio Comunale n. 21 del 28/09/2017, è stata effettuata la revisione straordinaria delle partecipazioni ex art 24, D. Lgs. 19/08/2017 n 175, come modificato dal D. Lgs. del 16/06/2017 n. 100 – Ricognizione partecipazioni possedute;

Che con deliberazione di Consiglio Comunale n. 39 del 27/12/2021, è stata effettuata la revisione periodica delle partecipazioni anno 2020, ex art 20, D. Lgs. 19/08/2017 n 175, come modificato dal D. Lgs. del 16/06/2017 n. 100;

Vista la deliberazione n. 22/SEZAUT/2018/INPR della Corte dei conti, Sezione delle Autonomie, con la quale sono state approvate le *“Linee d’indirizzo per la revisione ordinaria delle partecipazioni, con annesso il modello standard di atto di ricognizione e relativi esiti, per il corretto adempimento, da parte degli enti territoriali delle disposizioni di cui all’art. 20 del D. Lgs. n. 175/2016”* ed è stato stabilito che gli enti territoriali devono provvedere ad inviare le deliberazioni sulle ricognizioni e i relativi esiti alle sezioni regionali della Corte dei conti entro il 31 marzo 2019;

Rilevato che occorre procedere alla revisione ordinaria delle partecipazioni detenute dal Comune dal Sant’Angelo Muxaro secondo le linee guida citate;

**VISTO** l’art.4 del D. Lgs. n. 175/2016 il quale dispone che le pubbliche amministrazioni:

- 1) non possono, direttamente o indirettamente, costituire società aventi per oggetto attività di produzione di beni e servizi non strettamente necessarie per il perseguimento delle proprie finalità istituzionali, né acquisire o mantenere partecipazioni, anche di minoranza, in tali società (comma 1);
- 2) possono, direttamente o indirettamente, costituire società e acquisire o mantenere partecipazioni societarie, esclusivamente per lo svolgimento delle attività di seguito indicate (comma 2), fermo restando i suddetti limiti:
  - a. produzione di un servizio di interesse generale, ivi inclusa la realizzazione e la gestione delle reti e degli impianti funzionali ai servizi medesimi;
  - b. progettazione e realizzazione di un’opera pubblica sulla base di un accordo di programma fra amministrazioni pubbliche, ai sensi dell’articolo 193 del decreto legislativo n. 50 del 2016; 2
  - c. realizzazione e gestione di un’opera pubblica ovvero organizzazione e gestione di un servizio d’interesse generale attraverso un contratto di partenariato di cui all’articolo 180 del decreto legislativo n. 50 del 2016, con un imprenditore selezionato con le modalità di cui all’articolo 17, commi 1 e 2;

- d. autoproduzione di beni o servizi strumentali all'ente o agli enti pubblici partecipanti o allo svolgimento delle loro funzioni, nel rispetto delle condizioni stabilite dalle direttive europee in materia di contratti pubblici e della relativa disciplina nazionale di recepimento;
  - e. servizi di committenza, ivi incluse le attività di committenza ausiliarie, apprestati a supporto di enti senza scopo di lucro e di amministrazioni aggiudicatrici di cui all'articolo 3, comma 1, lettera a), del decreto legislativo n. 50 del 2016;
- 3) possono, al solo fine di ottimizzare e valorizzare l'utilizzo di beni immobili facenti parte del proprio patrimonio, acquisire partecipazioni in società aventi per oggetto sociale esclusivo la valorizzazione del patrimonio delle amministrazioni stesse, anche in deroga al comma 1, tramite il conferimento di beni immobili allo scopo di realizzare un investimento secondo criteri propri di un qualsiasi operatore di mercato (comma 3);

**VISTO** l'art. 20 del D. Lgs. n. 175/2011 il quale dispone che le amministrazioni pubbliche effettuano annualmente, con proprio provvedimento, un'analisi dell'assetto complessivo delle società in cui detengono partecipazioni dirette o indirette;

**DATO ATTO** che il Comune di Sant'Angelo Muxaro detiene quote di partecipazione nei seguenti enti e società:

### **PARTECIPAZIONI DIRETTE**

- 1) **VOLTANO SPA** (società per azioni, per la captazione, adduzione e distribuzione delle acque) avente sede legale ad Agrigento;

**Anno di costituzione:**2004

**Capitale sociale:** iniziale € 63.086.037,00

**Partecipazione:** 1 %

**Ambito di attività:** La società ha per oggetto la gestione dei seguenti servizi:

- a) captazione, adduzione, distribuzione e frantumazione di acque;
- b) fognatura, smaltimento, depurazione e riutilizzo delle acque reflue e dei prodotti di depurazione, in ottemperanza della legge 5 gennaio 1994, n. 34.

La società può svolgere anche attività connesse, strumentali, complementari e/o affini ai servizi sopra menzionati.

- 2) **S.R.R. (Società per la regolamentazione del servizio di gestione rifiuti) - Società consortile a responsabilità limitata A.T.O. n. 4 – Agrigento Provincia Est**, avente sede legale ad Agrigento (AG);

**Anno di costituzione:**2013

**Capitale sociale:** iniziale € 10.000,00

**Partecipazione:** 0,44%

**Ambito di attività:** la società esercita le funzioni previste dagli articoli 200, 202, 203 del decreto legislativo 3 aprile 2006 n. 152, in materia di organizzazione territoriale, affidamento e disciplina del servizio di gestione integrata dei rifiuti urbani, provvedendo all'espletamento delle procedure per l'individuazione del gestore del servizio integrato di gestione dei rifiuti, così come previsto dall'art. 8 della l.r. n. 9/2010 e con le modalità di cui all'art. 15 della stessa legge. La società è stata costituita in applicazione dell'art. 6 della legge regionale n.9/2010 che impone ai comuni compresi in ciascun ambito territoriale di costituire una società consortile per l'esercizio delle funzioni affidate alla medesima società.

- 3) **GESA AG2, Ato rifiuti in liquidazione** (società per la gestione unitaria ed integrata dei rifiuti) avente sede legale ad Agrigento;

**Anno di costituzione:** 2002

**Capitale sociale:** iniziale € 100.000,00

**Partecipazione:** 0,79%

**Ambito di attività:** la società ha ad oggetto la gestione integrata dei rifiuti nell'A.T.O. sulla base del piano d'ambito. Oggi funzioni e compiti della società sono svolte dalla S.S.R. ATO N. 4 AGRIGENTO PROVINCIA EST.

- 4) **ATI Assemblea Territoriale Idrica;**

Istituita ai sensi dell'art. 3, comma 2, della l.r. n. 19/2015 e Decreto Assessore Regionale per l'Economia ed i Servizi di pubblica utilità n. 75 del 29/01/2016.

**Anno di costituzione:**2016

**Fondo patrimoniale:**

**Partecipazione:** 0,38%

**Ambito di attività:** E' l'ente di governo dell'ambito di Agrigento per la regolazione del servizio idrico integrato e, ai sensi dell'art. 3, comma 2 della l.r. n. 19/2015, esercita le funzioni già attribuite alle Autorità d'Ambito Territoriale Ottimale di cui all'art. 148 del decreto legislativo n. 152/2006, come disciplinate dalla normativa vigente e dal comma 3 dell'art. 3 della l.r. n. 19/2015.

- 5) **GAL SICANI - Gruppo di Azione Locale Sicani - Agenzia per lo Sviluppo della Sicilia Centro Occidentale – società cooperativa consortile a responsabilità limitata,** avente sede legale a Santo Stefano Quisquina;

**Anno di costituzione:** 2009

**Partecipazione:** 2,50%

**Ambito di attività:** Il GAL Sicani, al fine del contenimento dei costi, è società in cui gli organi amministrativi sono composti da membri senza diritto al compenso.

Il GAL Sicani è stato costituito tra Comuni, altri Partners pubblici (soggetti a maggioranza pubblica), Associazioni, Imprese e Società, ai sensi dell'articolo 2615 ter del codice civile, con atto notarile, redatto dal notaio Dott. Fabio Cutaia, in data 5 agosto 2009 Rep. n. 171727/Raccolta n. 24949, registrato in Agrigento il 05/08/2009 al n. 4895, e iscritto al Registro delle Imprese di Agrigento al n. 02570390845 in data 14/08/2009, numero di repertorio economico amministrativo (REA): 191486..

Oggi, complessivamente, sono 92 i partners, di cui 55 privati e 37 pubblici.

Secondo l'anagrafica proposta nel Programma di razionalizzazione delle partecipazioni locali di cui all'art. 23 del D.L. n. 66/2014 il GAL Sicani eroga servizi a domanda individuale per le imprese e per i Comuni associati.

La partecipazione nel GAL Sicani consente di offrire alla Comunità amministrata importanti servizi ed aiuti allo sviluppo del territorio, che, se non offerti in questa modalità, risulterebbero svantaggiosi in termini di mancate occasioni di sviluppo o di maggiore spesa – in quanto realizzati a costi superiori.

- 6) **SMAP Spa- Società per lo sviluppo del Magazzolo – Platani,** avente sede legale a Bivona (AG);

**Anno di costituzione:** 1999

**Partecipazione:** 9,86%

**Ambito di attività:** La Società **S.M.A.P. Spa** è stata costituita il 24 maggio 1999. I soci sono i seguenti Comuni: Alessandria della Rocca, Bivona, Burgio, Cammarata, Casteltermini, Cianciana, Lucca Sicula, *San Biagio Platani*, *San Giovanni Gemini*, *Sant'Angelo Muxaro*, *Santo Stefano Quisquina* e Villafranca Sicula.

Scopo della Società è dare una spinta allo sviluppo del territorio dei Comuni aderenti ad essa attraverso la gestione dei finanziamenti della Comunità europea, dello Stato e della Regione

Riguardo alla partecipazione del Comune di Sant'Angelo Muxaro nella Società va fatta una valutazione che dovrà essere necessariamente condotta anche in termini di qualità, di economicità ed efficacia del servizio, finalità quest'ultima perseguita sia dall'articolo 1, comma 611, della legge 23 dicembre 2014, n. 190, che, soprattutto, dall'art. 97 della Costituzione.

Sulla scorta dell'analisi funzionale ed economica, nessuno dei criteri elaborati dal legislatore depono nel senso della dismissione della partecipazione. Né è possibile ipotizzare serie misure di risparmio dei costi di funzionamento. Le funzioni svolte dalla **S.M.A.P. Spa** – come dimostrato da vari finanziamenti erogati da U.E., Stato e Regione Siciliana a beneficio di imprese operanti nel territorio (Patti territoriali, PIST, PISU) - hanno un impatto immediato sulla Collettività locale e non possono essere svolte in modo più efficace da altre formule organizzative.

Bisogna dare atto che la partecipazione nella Società **S.M.A.P. Spa** – il cui oggetto sociale è di svolgere attività di studio, ricerca, progettazione ed assistenza tecnica per le politiche di sviluppo economico – ha consentito di offrire alla Comunità amministrata importanti servizi ed aiuti allo sviluppo del territorio, che, se non offerti in questa modalità, risulterebbero deleteri in termini di mancate occasioni di sviluppo o, in alternativa, se non addirittura, di maggiore spesa – in quanto realizzati a costi superiori.

Si ritiene che, in relazione a questa partecipazione societaria, risulterebbe, come scelta, antieconomica ed illogica quella di dismettere una propria Società per, poi, dovere acquistare gli stessi servizi da un soggetto privato a condizioni economiche meno vantaggiose, nonché contraria al principale obiettivo del legislatore di contenimento della spesa pubblica.

La società **S.M.A.P. Spa**, al fine del contenimento dei costi, è società in cui gli organi amministrativi sono composti da membri senza diritto a compenso.

La **S.M.A.P. Spa**, nella sua decennale attività, ha già realizzato molte azioni finalizzate allo sviluppo territoriale dei Comuni aderenti con diverse nuove proposte già avviate anche per lo sviluppo locale di Sant'Angelo Muxaro.

In particolare questo Comune, oltre ad avere beneficiato già di finanziamenti per interventi strutturali sul territorio, in ultimo di un trasferimento di € 150.000,00 destinato ad ulteriori interventi sul territorio che sono stati già individuati nei lavori di "Completamento del tratto di strada che si diparte dall'innesto con la SP 19, in contrada Passo di Conceria, di collegamento tra la SP 19 "Sant'Angelo Muxaro – San Biagio Platani" e la SS 118 "Corleonese", con notevoli ricadute per la popolazione amministrata e per tutti i Comuni d'ambito perché si pone come alternativa, in caso di eventi calamitosi, alla predetta SP 19, sempre più disagiata e disastrosa, con i maggiori centri abitati della Provincia quali la stessa Agrigento, Ribera, Sciacca, ad oggi pressoché precluso per le pessime condizioni del tratto di strada oggetto dell'intervento.

A ulteriore conferma della scelta operata dall'Amministrazione comunale nella scelta della non dismissione della Società **S.M.A.P. Spa** va detto che, avendo maturato nel tempo una significativa esperienza quale soggetto attuatore ed ente gestore dei Piani di Sviluppo a finanziamento pubblico (europeo, statale, regionale) 2000/2006 - 2007/2013 nelle diverse aree di intervento che interessano i Comuni e le imprese presenti nel territorio dagli stessi amministrato, gestisce a vario titolo (direzione, programmazione, progettazione, etc...), nell'interesse dei Comuni ad essa associati, i diversi soggetti e le diverse azioni previsti dalla normativa vigente (PIT, PIST, Distretti, Paes, etc...) nell'interesse di uno sviluppo territoriale, economico e socio-culturale dell'ambito di appartenenza.

La Società **S.M.A.P. Spa** coordina, infatti, tutta l'attività del "**Distretto Turistico Territoriale Monte Sicani e Valle del Platani**" al quale questo Comune, rientrando con gli altri dodici Comuni della S.M.A.P. Spa nella fattispecie di cui al comma 1 dell'art. 74 della legge 14 maggio 2009, n. 6, ha aderito, ai sensi della L.R. n. 10 del 15/09/2005 e del Decreto n. 4 del 16/02/2010 dell'Assessore Regionale al Turismo, costituendolo con delibera di G.M. n. 29 dell'11/06/2010, del PIT n. 23 e del "**Distretto Produttivo Siciliano Lattiero-Casario**", riconosciuto con D.A. n. 787 del 20/04/2012 dell'Assessorato Reg.le delle Attività Produttive..

Il Comune di Sant'Angelo Muxaro, sotto la gestione ed il coordinamento della S.M.A.P., con delibera di Consiglio Comunale n. 2 del 30/01/2015 ha approvato il PAES (Piano di Azione per l'Energia Sostenibile) dei Territori dei Monti Sicani, il cui percorso era stato avviato con la deliberazione di Consiglio Comunale n. 9 del 04/04/2013 di adesione all'iniziativa "Patto dei Sindaci" (**Covenant of Mayors**) lanciato dalla Commissione Europea allo scopo di coinvolgere le comunità locali in iniziative europee volte a ridurre e emissioni di CO<sub>2</sub>.

Per quanto sopra riportato, non si ritiene di procedere alla dismissione delle azioni detenute da questo Comune in considerazione che detta Società ha come finalità progettuale lo sviluppo del territorio sulla base della forte omogeneità ambientale, culturale, sociale ed economica dell'ambito territoriale tra i Comuni aderenti che, oltre a quanto già realizzato, ha diverse nuove iniziative, come già detto, avviate anche per lo sviluppo locale di Sant'Angelo Muxaro.

**CONSIDERATO** che l'art. 6 della legge regionale n. 9/2010 prevede che la Provincia e i Comuni ricompresi in ciascun ambito territoriale costituiscono una società consortile per l'esercizio delle funzioni affidate alla società stessa;

**CHE** in applicazione della sopra richiamata normativa è stata costituita la società S.S.R. ATO N. 4 AGRIGENTO PROVINCIA EST società consortile a responsabilità limitata, partecipata da questo ente come espressamente previsto dalla legge;

**CHE** la società GE.S.A. AG 2 S.p.A. è stata posta in liquidazione con le leggi regionali 8 aprile 2010 n. 9 e 9 gennaio 2013 n. 2, per cui il mantenimento delle quote di partecipazione nel predetto ente non è oggetto di valutazione da parte di questo ente;

**DATO ATTO** che per quanto riguarda le partecipazioni detenute nella S.S.R. ATO N. 4 AGRIGENTO PROVINCIA EST società consortile a responsabilità limitata, nell'ATI Assemblée Territoriale Idrica, nella GE.S.A. AG 2 S.p.A.

- Il mantenimento delle quote di partecipazione non può essere oggetto di scelta discrezionale da parte di questo Ente;
- La quota di partecipazione posseduta da questo Comune non consente un concreto ed effettivo indirizzo della gestione delle stesse;
- Questo Comune, inoltre, non riveste il ruolo di socio di riferimento.

**DATO ATTO** che per quanto riguarda la partecipazione nella società VOLTANO S.p.A.:

- La quota di partecipazione posseduta da questo Comune non consente un concreto ed effettivo indirizzo della gestione delle stesse;
- Questo Comune non riveste il ruolo di socio di riferimento.

**DATO ATTO** che per quanto riguarda le partecipazioni nelle società: GAL Sicani e S.M.A.P. S.p.A. il Comune può mantenere partecipazioni in questa società in quanto lo svolgimento delle attività rientrano in quelle indicate dall'art. 4, c. 2, T.U. infatti l'ente sta realizzando delle opere pubbliche tramite finanziamenti avuti sulla base di un accordo di programma con dette amministrazioni, per cui il mantenimento delle quote di partecipazione nei predetti enti è necessario;



**RITENUTO** che questo Comune non può determinare le linee di attività delle società in questione e avere un effettivo controllo delle dinamiche di spesa delle stesse, nessun intervento specifico di razionalizzazione della spesa è stato indicato nel piano;

**CONSIDERATO** che entro il 31 dicembre 2024 deve essere effettuata l'analisi dell'assetto complessivo delle partecipazioni societarie detenute dal Comune al 31/12/2023, predisponendo un piano di riassetto nel caso in cui ricorrano i presupposti di cui al comma 2 dell'art. 20 del D. Lgs. n. 175/2016;

**RITENUTO** che le partecipazioni da alienare devono essere individuate perseguendo, al contempo, la migliore efficienza, la più elevata razionalità, la massima riduzione della spesa pubblica e la più adeguata cura degli interessi della comunità e del territorio amministrati;

**CONSIDERATO** che parte delle infrastrutture idriche non sono state consegnate al gestore del Servizio Idrico Integrato, per cui il VOLTANO S.p.A., fino al momento della consegna delle stesse al predetto gestore, deve necessariamente continuare a gestire i servizi di cui all'art. 4 dello statuto;

**DATO ATTO** che in caso di mancata adozione dell'atto il Comune non potrà esercitare i diritti sociali nei confronti delle società;

**DATO ATTO** che non sono pervenuti i dati e le informazioni richieste allegando la scheda da compilare alle Società Partecipate con nota Prot. n. 10492 del 30/12/2024;

VISTA la legge 142/90, così come recepita dalla legge regionale n. 48/91 e successive modifiche e integrazioni;

VISTO il T.U.E.L., approvato con D. Lgs. n. 267/2000

VISTO il D.L. 174/2012 convertito in legge 213/2012, come modificato dal D. Lgs. n. 100/2017

VISTO l'O.R.E.L.

### **PROPONE**

**APPROVARE** la ricognizione di tutte le partecipazioni possedute dal Comune alla data del 31 dicembre 2023, accertandole come da allegato A alla presente deliberazione, che ne costituisce parte integrante e sostanziale.

**CONFERMARE** il mantenimento della quota partecipazione nella società VOLTANO S.p.A. fino al momento dell'effettiva consegna di tutte le infrastrutture idriche al gestore del S.I.I.;

**DARE ATTO** che la partecipazione del Comune di Sant'Angelo Muxaro è obbligatoriamente prevista da specifiche disposizioni di legge nei seguenti enti:

- S.S.R. ATO N. 4 AGRIGENTO PROVINCIA EST società consortile a responsabilità limitata
- ATI Assemblée Territoriale Idrica
- GE.S.A. AG 2 S.p.A in liquidazione

**CONFERMARE** il mantenimento della partecipazione del Comune di Sant'Angelo Muxaro nelle società: GAL Sicani e S.M.A.P. S.p.A. in quanto l'ente sta realizzando delle opere pubbliche tramite finanziamenti avuti sulla base di un accordo di programma con dette amministrazioni e che allo stesso tempo lo svolgimento delle attività rientrano in quelle indicate dall'art. 4, c. 2, T.U.

**DARE ATTO** che la società GE.S.A. AG 2 S.p.A, è stata posta in liquidazione con le leggi regionali 8 aprile 2010 n. 9 e 9 gennaio 2013 n. 2.

**DARE ATTO** che non sono pervenuti i dati e le informazioni richieste alle società con l'apposita scheda con nota Prot. n. 10492 del 30/12/2024;

**DARE MANDATO** al Responsabile del settore "Amministrativo" ad effettuare tutti gli adempimenti necessari e connessi al presente provvedimento.

**TRASMETTERE** la presente deliberazione a tutte le società partecipate dal Comune;

**COMUNICARE** l'esito della ricognizione di cui alla presente deliberazione, ai sensi dell'art. 17, D.L. n. 90/2014, e s.m.i., con le modalità ex D.M. 25 gennaio 2015 e s.m.i., tenuto conto di quanto indicato dall'art. 21, Decreto correttivo;

**TRASMETTERE** copia della presente deliberazione alla competente Sezione regionale di controllo della Corte dei conti, con le modalità indicate dall'art. 24, c. 1 e 3, T.U.S.P. e dall'art. 21, Decreto correttivo;

**DICHIARARE** il presente provvedimento immediatamente eseguibile.

IL PROPONENTE  
IL Responsabile Settore I°  
Amministrativo – Servizi Socio Assistenziali  
Finanziario e Personale  
**( Rag. Calogero Zuccarello )**





**Comune di Sant'Angelo Muxaro**  
**(Libero Consorzio Comunale di Agrigento)**

*(Pareri espressi ai sensi dell'art. 53 della Legge N. 142/90 e successive modifiche ed integrazioni, così come recepito dalla L.R. N. 48/91, e degli art. 49 e 147 del D.lgs 267/2000)*

*Parere in ordine alla **REGOLARITA' TECNICA:***

Vista e condivisa l'istruttoria si esprime parere **FAVOREVOLE** sulla proposta di deliberazione di cui sopra, nonché sulla regolarità e correttezza dell'azione amministrativa di cui all'art. 147 del D.lgs 267//2000.

S.Angelo Muxaro, li 08/01/2024

Il Responsabile del Settore



**Parere in ordine alla **REGOLARITA' CONTABILE,****

*Attestante, altresì, la copertura finanziaria e l'esatta imputazione della spesa alla pertinente partizione del bilancio e riscontrante la capienza del relativo stanziamento:*

Vista l'istruttoria si esprime parere **FAVOREVOLE** sulla proposta di deliberazione di cui sopra, nonché sulla regolarità e correttezza dell'azione amministrativa di cui all'art. 147 del D.lgs 267//2000.

Preso nota \_\_\_\_\_

S.Angelo Muxaro li 08/01/2024

Il Responsabile del Settore Ragioneria



**LINEE DI INDIRIZZO PER LE RICOGNIZIONI E I PIANI DI  
RAZIONALIZZAZIONE DEGLI ORGANISMI PARTECIPATI  
DAGLI ENTI TERRITORIALI  
(ART. 20 D.LGS. N. 175/2016)**

**LINEE GUIDA PER LE RICOGNIZIONI E I PIANI DI RAZIONALIZZAZIONE  
DEGLI ORGANISMI PARTECIPATI DAGLI ENTI TERRITORIALI  
(ART. 20 D.LGS. N. 175/2016)**

**01. SCHEDA ANAGRAFICA**

**Tipologia Ente:** Comune  
**Denominazione Ente:** SICILIA  
**Codice fiscale dell'Ente:** 80003030840

L'ente ha effettuato la revisione straordinaria ai sensi dell'art. 24, d.lgs. n. 175/2016

**Dati del referente/responsabile per la compilazione del piano**

**Nome:** ZUCCARELLO  
**Responsabile del Settore I°**  
**Cognome:** CALOGERO  
**Recapiti:**  
**Indirizzo:** VIA PIZZO CORVO, 33  
**Telefono:** 0922919506  
**Fax:** 0922919805  
**Posta elettronica:** protocollo@comune.santangelomuxaro.ag.it

**02. RICONGIUNIONE DELLE SOCIETÀ PARTECIPATE**

Se l'ente partecipa al capitale di una società sia direttamente sia indirettamente, compilare sia la scheda 02.01. sia la scheda 02.02.

**02.01. Ricongiunzione delle società a partecipazione diretta**

Progressivo	A	B	C	D	E	F	G	H	I	J	K	L
	Codice fiscale società	Denominazione società	Anno di inizio costituzione	Stato	Anno di inizio della procedura	% Quota di partecipazione	Attività svolta	Partecipazione al controllo	Società in house	Quotata (al sensi art. 235/2016)	Holding pura	
Dir_1	80002710848	VOLTAGN S.p.A.	2004	Attiva		1,00	capitazioni, adizione distribuzione e tramando di acque - fognature, smaltimento, depurazione e riduzione acque reflue e prodotti di depurazione	NO	NO	NO	NO	
Dir_2	02734620848	S.R.L. ATO 4 Agrigento Provincia EST	2013	Attiva		0,43	La società esercita le funzioni previste dagli artt. 200, 202, 203 del decreto legislativo 3 aprile 2008 n. 152, in materia di gestione dei rifiuti, di affidamento e disciplina del servizio di gestione integrato dei rifiuti urbani, provvedendo all'istituzione delle procedure per l'individuazione del gestore del servizio integrato di gestione dei rifiuti urbani (art. 200 del d.lgs. n. 152/2008) e con la modalità di cui all'art. 15 della stessa legge. La società è stata costituita in applicazione dell'art. 6 della legge regionale n.9/2010 che impone ai comuni con popolazione superiore a 10.000 abitanti di costituire società consortili per l'esercizio delle funzioni affidate alle medesime società	NO	NO	NO	NO	
Dir_3	0230320845	G.E.S.A. AG 2 S.p.A. in liquidazione	2002	Stato in corso procedura di liquidazione volontaria o sommaria		0,79	la società aveva ad oggetto la gestione integrato dei rifiuti nella T.O. sulla base del piano d'ingombro	NO	NO	NO	NO	
Dir_4	93074610840	ATI Assembla Territoriale Idrica	2016	Attiva		0,36	E' l'ente di governo dell'ambito di Agrigento per la regolazione del servizio idrico integrato 4, ai sensi dell'art. 2, comma 2 della legge n. 150/2001. La società ha funzioni già attribuite alla Ausilia 2-Ambio Territoriale Ottimale di cui all'art. 146 del decreto legislativo n. 152/2006, come disciplinate dalla normativa vigente e dal comma 3 dell'art. 3 della l. n. 151/2015	NO	NO	NO	NO	
Dir_5	0357030045	GAL SICANI Soc. Coop.	2009	Attiva		2,50	Il Gruppo di azione Locale Sicani eroga servizi a domanda individuali per la impresa e le imprese, quali, un servizio di consulenza e di assistenza di rilevanza economica che risulta coerente con le finalità istituzionali del Comune di Sant'Angelo Muzzone. La strategia del GAL Sicani prevede azioni di sviluppo agricolo, sviluppo rurale, sviluppo economico, sviluppo sociale, sviluppo culturale, sviluppo giovanile, sviluppo sportivo e scolastico, all'economia sociale nell'ambito del settore del turismo rurale e agroalimentare.	NO	NO	NO	NO	
Dir_6	01121010843	SHAP SPA - DISTRETTO TURISTICO MONTI SICANI	1999	Attiva		9,06	Scopo della Società è dare una spina allo sviluppo del territorio del Comune di Sant'Angelo Muzzone attraverso la gestione e l'investimento della comunità	NO	NO	NO	NO	

La società a partecipazione diretta (quotata e non quotata) sono sempre oggetto di ricognizione, anche se non controllate dall'ente.

Colonna B: Inserire codice di 11 cifre per le società aventi sede in Italia; codice di 11 cifre seguito da "E" per le società aventi sede all'estero.

Colonna C: Inserire la ragione sociale comprensiva della forma giuridica.

Colonna F: Selezionare l'anno del merito e l'ordine solo se nel campo "stato" è stata selezionata una delle seguenti opzioni: "cessata", "scoperta", "sono in corso procedure di liquidazione volontaria o scioglimento".

Colonna G: Inserire valori comprensivi di decimali.

Colonna H: Inserire una descrizione sintetica dell'attività effettivamente svolta.

Colonna I: Indicare se la partecipazione derivata dall'amministrazione è di controllo ai sensi dell'art. 2359 c.c.

Colonna J: Indicare "SI" se l'amministrazione esercita il controllo analogo o gli amministratori esercitano il controllo analogo congiunto.

Colonna K: Indicare "SI" se la società emette azioni quotate in mercati regolamentati, se ha emesso strumenti finanziari quotati in mercati regolamentati;

se sia partecipata da società quotate o che hanno emesso strumenti finanziari quotati.

Colonna L: Indicare "SI" se la società ha come oggetto sociale esclusivo la gestione delle partecipazioni societarie per conto dell'amministrazione.

**02. RICOGNIZIONE DELLE SOCIETÀ PARTECIPATE**

02.02. Ricognizione delle società a partecipazione indiretta

Progressivo A	Codice fiscale società B	Denominazione società C	Anno di costituzione D	Stato E	Anno di inizio della procedura F	Denominazione società/organismo tramite G	% Quota di partecipazione società/organismo tramite H	% Quota di partecipazione indiretta Amministrazione I	Attività svolta J	Partecipazione di controllo K	Società in house L	Quotata (ai sensi del d.lgs. n. 175/2016) M

Le società a partecipazione indiretta (quotate e non quotate) sono oggetto di ricognizione solo se detenute dall'ente per il tramite di una società/organismo sottoposto a controllo da parte dello stesso.

Colonna B: Inserire codice di 11 cifre per le società aventi sede in Italia; codice di 11 cifre seguito da "E" per le società aventi sede all'estero.

Colonna C: Inserire la ragione sociale comprensiva della forma giuridica.

Colonna F: Selezionare l'anno dal menù a tendina solo se nel campo "stato" è stata selezionata una delle seguenti opzioni: "cessata", "sospesa", "Sono in corso procedure concorsuali", "Sono in corso procedure di liquidazione volontaria o scioglimento".

Colonna G: Inserire la denominazione delle società/organismi (1 o +) attraverso le quali l'ente partecipa alle medesime. Per le indirette di livello successivo, inserire la denominazione delle società/organismi partecipanti (1 o +) del livello immediatamente precedente.

Colonna H: Indicare separatamente ciascuna quota di partecipazione (comprensiva di decimali) qualora la partecipazione sia detenuta attraverso 2 o + società/organismi tramite.

Colonna I: indicare una unica quota di partecipazione (comprensiva di decimali) determinata in proporzione alla quota di partecipazione dei livelli precedenti.

Colonna J: Inserire una descrizione sintetica della/e attività effettivamente svolta/e.

Colonna K: Indicare se la partecipazione detenuta dall'amministrazione è di controllo al sensi dell'art. 2359 c.c.

Colonna L: Indicare "SI" se l'amministrazione esercita il controllo analogo o più Amministrazioni esercitano il controllo analogo congiunto.

Colonna M: Indicare "SI" se la società emette azioni quotate in mercati regolamentati; se ha emesso strumenti finanziari quotati in mercati regolamentati; se sia partecipata da società quotate o che hanno emesso strumenti finanziari quotati.

## **02. RICOGNIZIONE DELLE SOCIETÀ PARTECIPATE**

02.03. Grafico delle relazioni tra partecipazioni

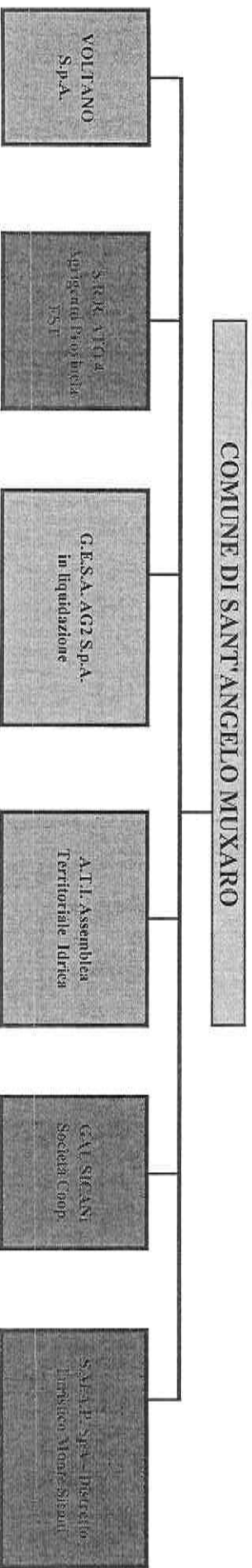



### 03. REQUISITI TESTO UNICO DELLE SOCIETÀ A PARTECIPAZIONE PUBBLICA

03.01. Finalità perseguite e attività ammesse (articoli 1, 4 e 26)

Compilare una scheda per ciascuna società

Progressivo società partecipata:  (a)

Denominazione società partecipata:  (b)

Tipo partecipazione:  (c)

Attività svolta:  (d)

Indicare se la società:

- È a partecipazione pubblica di diritto singolare (art. 1 co. 4)
- Rientra nell'Allegato "A" del d.lgs. n. 175/2016 (art. 26, co. 2)
- Ha come oggetto esclusivo la gestione di fondi europei per conto dello Stato o delle Regioni, ovvero la realizzazione di progetti di ricerca finanziati dalle istituzioni dell'Unione Europea (art. 26, co. 2)
- È stata esclusa, con deliberazione adottata ai sensi dell'art. 4 co. 9, secondo periodo, dall'applicazione totale o parziale delle disposizioni del medesimo articolo (solo per le società partecipate dalle Regioni/Prov. Aut.)
- È destinataria dei provvedimenti di cui al d.lgs. n. 159/2011 (art. 26, co. 12-bis)
- È autorizzata alla gestione delle case da gioco, ai sensi della legislazione vigente (art. 26, co. 12-sexies)
- Qualora non sia stata selezionata alcuna delle opzioni indicate ai punti precedenti, indicare se la società:
- È costituita in attuazione dell'art. 34 del regolamento CE n. 13/2013 - Gruppi d'Azione Locale (art. 4, co. 6)
- Ha per oggetto sociale prevalente la gestione di spazi fieristici e l'organizzazione di eventi fieristici (art. 4, co. 7)
- Ha per oggetto sociale prevalente la realizzazione e la gestione di impianti di trasporto a fune per la mobilità turistico-sportiva in aree montane (art. 4, co. 7)
- Ha per oggetto sociale prevalente la produzione di energia da fonti rinnovabili (art. 4, co. 7)
- Ha caratteristiche di spin off o di start up universitario, o analoghe a quelle degli enti di ricerca, ovvero gestisce aziende agricole con funzioni didattiche (art. 4, co. 8)
- Produce un servizio di interesse generale a rete (di cui all'art. 3-bis del d.l. 138/2011) fuori dall'ambito territoriale di riferimento, con affidamento dei servizi, in corso e nuovi, tramite procedure ad evidenza pubblica (art. 4, co. 9-bis)
- Produce beni e servizi strettamente necessari per il perseguimento delle finalità istituzionali dell'ente (art. 4, co. 1)
- Produce un servizio di interesse generale (art. 4, co. 2, lett. a)
- Progetta e realizza un'opera pubblica sulla base di un accordo di programma fra amministrazioni pubbliche (art. 4, co. 2, lett. b)
- Realizza e gestisce un'opera pubblica ovvero organizza e gestisce un servizio di interesse generale attraverso un contratto di partenariato pubblico/privato (art. 4, co. 2, lett. c)
- Produce beni o servizi strumentali all'ente o agli enti pubblici partecipanti o alla svolgimento delle loro funzioni (art. 4, co. 2, lett. d)
- Svolge servizi di committenza (art. 4, co. 2, lett. e)
- Valorizza il patrimonio immobiliare dell'amministrazione partecipante (art. 4, co. 3)

Indicare le motivazioni della riconducibilità o meno ai vincoli di scopo di cui al co. 1 o ad una delle attività di cui ai commi 2 e 3, anche con riferimento alle società che svolgono le attività di cui ai commi 6, 7, 8:

Considerato che parte delle infrastrutture idriche non sono state consegnate al gestore del Servizio Idrico Integrato GIRGENTI ACQUE S.p.A., fino al momento della consegna delle stesse al predetto gestore, deve necessariamente continuare a gestire i servizi di cui all'art. 4 dello Statuto

(a): Inserire uno dei progressivi già indicati nelle schede di ricognizione (02.01; 02.02).

(b): Inserire la ragione sociale come indicata nelle schede di ricognizione (02.01; 02.02).

(c): Indicare il tipo di partecipazione distinguendo i casi in cui la società sia partecipata direttamente, indirettamente (tramite altra società/organismo), ovvero in parte direttamente e in parte indirettamente.

(d): Inserire l'attività come indicata nelle schede di ricognizione (02.01; 02.02).

**03. REQUISITI TESTO UNICO DELLE SOCIETÀ A PARTECIPAZIONE PUBBLICA**

03.01. Finalità perseguite e attività ammesse (articoli 1, 4 e 26)

Compilare una scheda per ciascuna società

Progressivo società partecipata:  (a)

Denominazione società partecipata:  (b)

Tipo partecipazione:  (c)

Attività svolta:  (d)

Indicare se la società:

- È a partecipazione pubblica di diritto singolare (art. 1 co. 4)
  - Rientra nell'Allegato "A" del d.lgs. n. 175/2016 (art. 26, co. 2)
  - Ha come oggetto esclusivo la gestione di fondi europei per conto dello Stato o delle Regioni, ovvero la realizzazione di progetti di ricerca finanziati dalle Istituzioni dell'Unione Europea (art. 26, co. 2)
  - È stata esclusa, con deliberazione adottata ai sensi dell'art. 4 co. 9, secondo periodo, dall'applicazione totale o parziale delle disposizioni del medesimo articolo (solo per le società partecipate dalle Regioni/Prov. Aut.)
  - È destinataria dei provvedimenti di cui al d.lgs. n. 159/2011 (art. 26, co. 12-bis)
  - È autorizzata alla gestione delle case da gioco, ai sensi della legislazione vigente (art. 26, co. 12-sexies)
- Qualora non sia stata selezionata alcuna delle opzioni indicate ai punti precedenti, indicare se la società:
- È costituita in attuazione dell'art. 34 del regolamento CE n. 13/2013 - Gruppi d'Azione Locale (art. 4, co. 6)
  - Ha per oggetto sociale prevalente la gestione di spazi fieristici e l'organizzazione di eventi fieristici (art. 4, co. 7)
  - Ha per oggetto sociale prevalente la realizzazione e la gestione di impianti di trasporto a fune per la mobilità turistico-sportiva in aree montane (art. 4, co. 7)
  - Ha per oggetto sociale prevalente la produzione di energia da fonti rinnovabili (art. 4, co. 7)
  - Ha caratteristiche di spin off o di start up universitario, o analoghe a quelle degli enti di ricerca, ovvero gestisce aziende agricole con funzioni didattiche (art. 4, co. 8)
  - Produce un servizio di interesse generale a rete (di cui all'art. 3-bis del d.l. 138/2011) fuori dall'ambito territoriale di riferimento, con affidamento dei servizi, in corso e nuovi, tramite procedure ad evidenza pubblica (art. 4, co. 9-bis)
  - Produce beni e servizi strettamente necessari per il perseguimento delle finalità istituzionali dell'ente (art. 4, co. 1)
  - Produce un servizio di interesse generale (art. 4, co. 2, lett. a)
  - Progetta e realizza un'opera pubblica sulla base di un accordo di programma fra amministrazioni pubbliche (art. 4, co. 2, lett. b)
  - Realizza e gestisce un'opera pubblica ovvero organizza e gestisce un servizio di interesse generale attraverso un contratto di partenariato pubblico/privato (art. 4, co. 2, lett. c)
  - Produce beni o servizi strumentali all'ente o agli enti pubblici partecipanti o alla svolgimento delle loro funzioni (art. 4, co. 2, lett. d)
  - Svolge servizi di committenza (art. 4, co. 2, lett. e)
  - Valorizza il patrimonio immobiliare dell'amministrazione partecipante (art. 4, co. 3)

Indicare le motivazioni della riconducibilità o meno ai vincoli di scopo di cui al co. 1 o ad una delle attività di cui ai commi 2 e 3, anche con riferimento alle società che svolgono le attività di cui ai commi 6, 7, 8:

Società consortile a responsabilità limitata partecipata da questo ente come espressamente previsto dalla legge

(a): Inserire uno dei progressivi già indicati nelle schede di ricognizione (02.01; 02.02).  
 (b): Inserire la ragione sociale come indicata nelle schede di ricognizione (02.01; 02.02).  
 (c): Indicare il tipo di partecipazione distinguendo i casi in cui la società sia partecipata direttamente, indirettamente (tramite altra società/organismo), ovvero in parte direttamente e in parte indirettamente.  
 (d): Inserire l'attività come indicata nelle schede di ricognizione (02.01; 02.02).

### 03. REQUISITI TESTO UNICO DELLE SOCIETÀ A PARTECIPAZIONE PUBBLICA

03.01. Finalità perseguite e attività ammesse (articoli 1, 4 e 26)

Compilare una scheda per ciascuna società

Progressivo società partecipata:	3	(a)
Denominazione società partecipata:	G.E.S.A. AG 2 S.p.A. In liquidazione	(b)
Tipo partecipazione:	Diretta	(c)
Attività svolta:	la società aveva ad oggetto la gestione integrata dei rifiuti nell'A.T.O. sulla base del piano d'ambito	(d)

Indicare se la società:

- È a partecipazione pubblica di diritto singolare (art. 1 co. 4)
  - Rientra nell'Allegato "A" del d.lgs. n. 175/2016 (art. 26, co. 2)
  - Ha come oggetto esclusivo la gestione di fondi europei per conto dello Stato o delle Regioni, ovvero la realizzazione di progetti di ricerca finanziati dalle Istituzioni dell'Unione Europea (art. 26, co. 2)
  - È stata esclusa, con deliberazione adottata ai sensi dell'art. 4 co. 9, secondo periodo, dall'applicazione totale o parziale delle disposizioni del medesimo articolo (**solo per le società partecipate dalle Regioni/Prov. Aut.**)
  - È destinataria dei provvedimenti di cui al d.lgs. n. 159/2011 (art. 26, co. 12-bis)
  - È autorizzata alla gestione delle case da gioco, ai sensi della legislazione vigente (art. 26, co. 12-sexies)
- Qualora non sia stata selezionata alcuna delle opzioni indicate ai punti precedenti, indicare se la società:
- È costituita in attuazione dell'art. 34 del regolamento CE n. 13/2013 - Gruppi d'Azione Locale (art. 4, co. 6)
  - Ha per oggetto sociale prevalente la gestione di spazi fieristici e l'organizzazione di eventi fieristici (art. 4, co. 7)
  - Ha per oggetto sociale prevalente la realizzazione e la gestione di impianti di trasporto a fune per la mobilità turistico-sportiva in aree montane (art. 4, co. 7)
  - Ha per oggetto sociale prevalente la produzione di energia da fonti rinnovabili (art. 4, co. 7)
  - Ha caratteristiche di spin off o di start up universitario, o analoghe a quelle degli enti di ricerca, ovvero gestisce aziende agricole con funzioni didattiche (art. 4, co. 8)
  - Produce un servizio di Interesse generale a rete (di cui all'art. 3-bis del d.l. 138/2011) fuori dall'ambito territoriale di riferimento, con affidamento dei servizi, in corso e nuovi, tramite procedure ad evidenza pubblica (art. 4, co. 9-bis)
  - Produce beni e servizi strettamente necessari per il perseguimento delle finalità istituzionali dell'ente (art. 4, co. 1)
  - Produce un servizio di interesse generale (art. 4, co. 2, lett. a)
  - Progetta e realizza un'opera pubblica sulla base di un accordo di programma fra amministrazioni pubbliche (art. 4, co. 2, lett. b)
  - Realizza e gestisce un'opera pubblica ovvero organizza e gestisce un servizio di interesse generale attraverso un contratto di partenariato pubblico/privato (art. 4, co. 2, lett. c)
  - Produce beni o servizi strumentali all'ente o agli enti pubblici partecipanti o alla svolgimento delle loro funzioni (art. 4, co. 2, lett. d)
  - Svolge servizi di committenza (art. 4, co. 2, lett. e)
  - Valorizza il patrimonio immobiliare dell'amministrazione partecipante (art. 4, co. 3)

Indicare le motivazioni della riconducibilità o meno ai vincoli di scopo di cui al co. 1 o ad una delle attività di cui ai commi 2 e 3, anche con riferimento alle società che svolgono le attività di cui ai commi 6, 7, 8:

Società posta in liquidazione con la legge regionale 8 aprile 2010 n. 9, per cui il mantenimento delle quote di partecipazione non è oggetto di valutazione da parte di questo ente

(a): Inserire uno dei progressivi già indicati nelle schede di ricognizione (02.01; 02.02).

(b): Inserire la ragione sociale come indicata nelle schede di ricognizione (02.01; 02.02).

(c): Indicare il tipo di partecipazione distinguendo i casi in cui la società sia partecipata direttamente, indirettamente (tramite altra società/organismo), ovvero in parte direttamente e in parte indirettamente.

(d): Inserire l'attività come indicata nelle schede di ricognizione (02.01; 02.02).

**03. REQUISITI TESTO UNICO DELLE SOCIETÀ A PARTECIPAZIONE PUBBLICA**

03.01. Finalità perseguite e attività ammesse (articoli 1, 4 e 26)

Compilare una scheda per ciascuna società

Progressivo società partecipata:	NON ATTIVO	(a)
Denominazione società partecipata:	CONSORZIO DI AMBITO DI AGRIGENTO S.I.I. in	(b)
Tipo partecipazione:	Diretta	(c)
Attività svolta:	Il consorzio organizzava il servizio idrico nell'ambito territoriale denominato "Agrigento" e provvedeva alla programmazione e al controllo di detto servizio	(d)

*Indicare se la società:*

- È a partecipazione pubblica di diritto singolare (art. 1 co. 4)
  - Rientra nell'Allegato "A" del d.lgs. n. 175/2016 (art. 26, co. 2)
  - Ha come oggetto esclusivo la gestione di fondi europei per conto dello Stato o delle Regioni, ovvero la realizzazione di progetti di ricerca finanziati dalle Istituzioni dell'Unione Europea (art. 26, co. 2)
  - È stata esclusa, con deliberazione adottata ai sensi dell'art. 4 co. 9, secondo periodo, dall'applicazione totale o parziale delle disposizioni del medesimo articolo (**solo per le società partecipate dalle Regioni/Prov. Aut.**)
  - È destinataria dei provvedimenti di cui al d.lgs. n. 159/2011 (art. 26, co. 12-bis)
  - È autorizzata alla gestione delle case da gioco, ai sensi della legislazione vigente (art. 26, co. 12-sexies)
- Qualora non sia stata selezionata alcuna delle opzioni indicate ai punti precedenti, indicare se la società:*
- È costituita in attuazione dell'art. 34 del regolamento CE n. 13/2013 - Gruppi d'Azione Locale (art. 4, co. 6)
  - Ha per oggetto sociale prevalente la gestione di spazi fieristici e l'organizzazione di eventi fieristici (art. 4, co. 7)
  - Ha per oggetto sociale prevalente la realizzazione e la gestione di impianti di trasporto a fune per la mobilità turistico-sportiva in aree montane (art. 4, co. 7)
  - Ha per oggetto sociale prevalente la produzione di energia da fonti rinnovabili (art. 4, co. 7)
  - Ha caratteristiche di spin off o di start up universitario, o analoghe a quelle degli enti di ricerca, ovvero gestisce aziende agricole con funzioni didattiche (art. 4, co. 8)
  - Produce un servizio di interesse generale a rete (di cui all'art. 3-bis del d.l. 138/2011) fuori dall'ambito territoriale di riferimento, con affidamento dei servizi, in corso e nuovi, tramite procedure ad evidenza pubblica (art. 4, co. 9-bis)
  - Produce beni e servizi strettamente necessari per il perseguimento delle finalità istituzionali dell'ente (art. 4, co. 1)
  - Produce un servizio di interesse generale (art. 4, co. 2, lett. a)
  - Progetta e realizza un'opera pubblica sulla base di un accordo di programma fra amministrazioni pubbliche (art. 4, co. 2, lett. b)
  - Realizza e gestisce un'opera pubblica ovvero organizza e gestisce un servizio di interesse generale attraverso un contratto di partenariato pubblico/privato (art. 4, co. 2, lett. c)
  - Produce beni o servizi strumentali all'ente o agli enti pubblici partecipanti o alla svolgimento delle loro funzioni (art. 4, co. 2, lett. d)
  - Svolge servizi di committenza (art. 4, co. 2, lett. e)
  - Valorizza il patrimonio immobiliare dell'amministrazione partecipante (art. 4, co. 3)

*Indicare le motivazioni della riconducibilità o meno ai vincoli di scopo di cui al co. 1 o ad una delle attività di cui ai commi 2 e 3, anche con riferimento alle società che svolgono le attività di cui ai commi 6, 7, 8:*

Società posta in liquidazione con la legge regionale 9 gennaio 2013 n. 2, per cui il mantenimento delle quote di partecipazione non è oggetto di valutazione da parte di questo ente.

- (a): Inserire uno dei progressivi già indicati nelle schede di ricognizione (02.01; 02.02).
- (b): Inserire la ragione sociale come indicata nelle schede di ricognizione (02.01; 02.02).
- (c): Indicare il tipo di partecipazione distinguendo i casi in cui la società sia partecipata direttamente, indirettamente (tramite altra società/organismo), ovvero in parte direttamente e in parte indirettamente.
- (d): Inserire l'attività come indicata nelle schede di ricognizione (02.01; 02.02).

### 03. REQUISITI TESTO UNICO DELLE SOCIETÀ A PARTECIPAZIONE PUBBLICA

03.01. Finalità perseguite e attività ammesse (articoli 1, 4 e 26)

Compilare una scheda per ciascuna società

Progressivo società partecipata:	<input type="text" value="4"/>	(a)
Denominazione società partecipata:	<input type="text" value="ATI Assemblée Territoriale Idrica"/>	(b)
Tipo partecipazione:	<input type="text" value="Diretta"/>	(c)
Attività svolta:	<input type="text" value="E' l'ente di governo dell'ambito di Agrigento per la regolazione del servizio idrico integrato e, ai sensi dell'art. 3, comma 2 della l.r. n. 19/2015, esercita le funzioni già attribuite alle Autorità d'Ambito Territoriale"/>	(d)

Indicare se la società:

- È a partecipazione pubblica di diritto singolare (art. 1 co. 4)
- Rientra nell'Allegato "A" del d.lgs. n. 175/2016 (art. 26, co. 2)
- Ha come oggetto esclusivo la gestione di fondi europei per conto dello Stato o delle Regioni, ovvero la realizzazione di progetti di ricerca finanziati dalle istituzioni dell'Unione Europea (art. 26, co. 2)
- È stata esclusa, con deliberazione adottata ai sensi dell'art. 4 co. 9, secondo periodo, dall'applicazione totale o parziale delle disposizioni del medesimo articolo (solo per le società partecipate dalle Regioni/Prov. Aut.)
- È destinataria dei provvedimenti di cui al d.lgs. n. 159/2011 (art. 26, co. 12-bis)
- È autorizzata alla gestione delle case da gioco, ai sensi della legislazione vigente (art. 26, co. 12-sexies)
- Qualora non sia stata selezionata alcuna delle opzioni indicate ai punti precedenti, indicare se la società:
- È costituita in attuazione dell'art. 34 del regolamento CE n. 13/2013 - Gruppi d'Azione Locale (art. 4, co. 6)
- Ha per oggetto sociale prevalente la gestione di spazi fieristici e l'organizzazione di eventi fieristici (art. 4, co. 7)
- Ha per oggetto sociale prevalente la realizzazione e la gestione di impianti di trasporto a fune per la mobilità turistico-sportiva in aree montane (art. 4, co. 7)
- Ha per oggetto sociale prevalente la produzione di energia da fonti rinnovabili (art. 4, co. 7)
- Ha caratteristiche di spin off o di start up universitario, o analoghe a quelle degli enti di ricerca, ovvero gestisce aziende agricole con funzioni didattiche (art. 4, co. 8)
- Produce un servizio di interesse generale a rete (di cui all'art. 3-bis del d.l. 138/2011) fuori dall'ambito territoriale di riferimento, con affidamento dei servizi, in corso e nuovi, tramite procedure ad evidenza pubblica (art. 4, co. 9-bis)
- Produce beni e servizi strettamente necessari per il perseguimento delle finalità istituzionali dell'ente (art. 4, co. 1)
- Produce un servizio di interesse generale (art. 4, co. 2, lett. a)
- Progetta e realizza un'opera pubblica sulla base di un accordo di programma fra amministrazioni pubbliche (art. 4, co. 2, lett. b)
- Realizza e gestisce un'opera pubblica ovvero organizza e gestisce un servizio di interesse generale attraverso un contratto di partenariato pubblico/privato (art. 4, co. 2, lett. c)
- Produce beni o servizi strumentali all'ente o agli enti pubblici partecipanti o alla svolgimento delle loro funzioni (art. 4, co. 2, lett. d)
- Svolge servizi di committenza (art. 4, co. 2, lett. e)
- Valorizza il patrimonio immobiliare dell'amministrazione partecipante (art. 4, co. 3)

Indicare le motivazioni della riconducibilità o meno ai vincoli di scopo di cui al co. 1 o ad una delle attività di cui ai commi 2 e 3, anche con riferimento alle società che svolgono le attività di cui ai commi 6, 7, 8:

E' l'Ente di governo dell'Ambito di Agrigento per la regolazione del Servizio idrico Integrato e, ai sensi dell'art.3, comma 2, della L.R. 11 agosto 2015, n. 19, esercita le funzioni già attribuite alle Autorità d'Ambito Territoriale Ottimale di cui all'art. 148 del decreto legislativo 3 aprile 2006, n. 152 e ss. mm. ii., come disciplinate dalla normativa vigente e dal comma 3, art. 3, della L.R. 11 agosto 2015 n.19 e ss. mm. ii.

(a): Inserire uno dei progressivi già indicati nelle schede di ricognizione (02.01; 02.02).

(b): Inserire la ragione sociale come indicata nelle schede di ricognizione (02.01; 02.02).

(c): Indicare il tipo di partecipazione distinguendo i casi in cui la società sia partecipata direttamente, indirettamente (tramite altra società/organismo), ovvero in parte direttamente e in parte indirettamente.

(d): Inserire l'attività come indicata nelle schede di ricognizione (02.01; 02.02).

### 03. REQUISITI TESTO UNICO DELLE SOCIETÀ A PARTECIPAZIONE PUBBLICA

03.01. Finalità perseguite e attività ammesse (articoli 1, 4 e 26)

Compilare una scheda per ciascuna società

Progressivo società partecipata:  (a)

Denominazione società partecipata:  (b)

Tipo partecipazione:  (c)

Attività svolta:  (d)

Indicare se la società:

- È a partecipazione pubblica di diritto singolare (art. 1 co. 4)
  - Rientra nell'Allegato "A" del d.lgs. n. 175/2016 (art. 26, co. 2)
  - Ha come oggetto esclusivo la gestione di fondi europei per conto dello Stato o delle Regioni, ovvero la realizzazione di progetti di ricerca finanziati dalle istituzioni dell'Unione Europea (art. 26, co. 2)
  - È stata esclusa, con deliberazione adottata ai sensi dell'art. 4 co. 9, secondo periodo, dall'applicazione totale o parziale delle disposizioni del medesimo articolo (solo per le società partecipate dalle Regioni/Prov. Aut.)
  - È destinataria dei provvedimenti di cui al d.lgs. n. 159/2011 (art. 26, co. 12-bis)
  - È autorizzata alla gestione delle case da gioco, ai sensi della legislazione vigente (art. 26, co. 12-sexies)
- Qualora non sia stata selezionata alcuna delle opzioni indicate ai punti precedenti, indicare se la società:
- È costituita in attuazione dell'art. 34 del regolamento CE n. 13/2013 - Gruppi d'Azione Locale (art. 4, co. 6)
  - Ha per oggetto sociale prevalente la gestione di spazi fieristici e l'organizzazione di eventi fieristici (art. 4, co. 7)
  - Ha per oggetto sociale prevalente la realizzazione e la gestione di impianti di trasporto a fune per la mobilità turistico-sportiva in aree montane (art. 4, co. 7)
  - Ha per oggetto sociale prevalente la produzione di energia da fonti rinnovabili (art. 4, co. 7)
  - Ha caratteristiche di spin off o di start up universitario, o analoghe a quelle degli enti di ricerca, ovvero gestisce aziende agricole con funzioni didattiche (art. 4, co. 8)
  - Produce un servizio di interesse generale a rete (di cui all'art. 3-bis del d.l. 138/2011) fuori dall'ambito territoriale di riferimento, con affidamento dei servizi, in corso e nuovi, tramite procedure ad evidenza pubblica (art. 4, co. 9-bis)
  - Produce beni e servizi strettamente necessari per il perseguimento delle finalità istituzionali dell'ente (art. 4, co. 1)
  - Produce un servizio di interesse generale (art. 4, co. 2, lett. a)
  - Progetta e realizza un'opera pubblica sulla base di un accordo di programma fra amministrazioni pubbliche (art. 4, co. 2, lett. b)
  - Realizza e gestisce un'opera pubblica ovvero organizza e gestisce un servizio di interesse generale attraverso un contratto di partenariato pubblico/privato (art. 4, co. 2, lett. c)
  - Produce beni o servizi strumentali all'ente o agli enti pubblici partecipanti o alla svolgimento delle loro funzioni (art. 4, co. 2, lett. d)
  - Svolge servizi di committenza (art. 4, co. 2, lett. e)
  - Valorizza il patrimonio immobiliare dell'amministrazione partecipante (art. 4, co. 3)

Indicare le motivazioni della riconducibilità o meno ai vincoli di scopo di cui al co. 1 o ad una delle attività di cui ai commi 2 e 3, anche con riferimento alle società che svolgono le attività di cui ai commi 6, 7, 8:

(a): Inserire uno dei progressivi già indicati nelle schede di ricognizione (02.01; 02.02).

(b): Inserire la ragione sociale come indicata nelle schede di ricognizione (02.01; 02.02).

(c): Indicare il tipo di partecipazione distinguendo i casi in cui la società sia partecipata direttamente, indirettamente (tramite altra società/organismo), ovvero in parte direttamente e in parte indirettamente.

(d): Inserire l'attività come indicata nelle schede di ricognizione (02.01; 02.02).

### 03. REQUISITI TESTO UNICO DELLE SOCIETÀ A PARTECIPAZIONE PUBBLICA

03.01. Finalità perseguite e attività ammesse (articoli 1, 4 e 26)

Compilare una scheda per ciascuna società

Progressivo società partecipata:	6	(a)
Denominazione società partecipata:	S.M.A.P. S.p.A.	(b)
Tipo partecipazione:	Diretta	(c)
Attività svolta:	Scopo della Società è dare una spinta allo sviluppo del territorio dei Comuni aderenti ad essa attraverso la gestione dei finanziamenti della Comunità europea, dello Stato e della Regione	(d)

Indicare se la società:

- È a partecipazione pubblica di diritto singolare (art. 1 co. 4)
- Rientra nell'Allegato "A" del d.lgs. n. 175/2016 (art. 26, co. 2)
- Ha come oggetto esclusivo la gestione di fondi europei per conto dello Stato o delle Regioni, ovvero la realizzazione di progetti di ricerca finanziati dalle istituzioni dell'Unione Europea (art. 26, co. 2)
- È stata esclusa, con deliberazione adottata ai sensi dell'art. 4 co. 9, secondo periodo, dall'applicazione totale o parziale delle disposizioni del medesimo articolo (solo per le società partecipate dalle Regioni/Prov. Aut.)
- È destinataria dei provvedimenti di cui al d.lgs. n. 159/2011 (art. 26, co. 12-bis)
- È autorizzata alla gestione delle case da gioco, ai sensi della legislazione vigente (art. 26, co. 12-sexies)
- Qualora non sia stata selezionata alcuna delle opzioni indicate ai punti precedenti, indicare se la società:
- È costituita in attuazione dell'art. 34 del regolamento CE n. 13/2013 - Gruppi d'Azione Locale (art. 4, co. 6)
- Ha per oggetto sociale prevalente la gestione di spazi fieristici e l'organizzazione di eventi fieristici (art. 4, co. 7)
- Ha per oggetto sociale prevalente la realizzazione e la gestione di impianti di trasporto a fune per la mobilità turistico-sportiva in aree montane (art. 4, co. 7)
- Ha per oggetto sociale prevalente la produzione di energia da fonti rinnovabili (art. 4, co. 7)
- Ha caratteristiche di spin off o di start up universitario, o analoghe a quelle degli enti di ricerca, ovvero gestisce aziende agricole con funzioni didattiche (art. 4, co. 8)
- Produce un servizio di interesse generale a rete (di cui all'art. 3-bis del d.l. 138/2011) fuori dall'ambito territoriale di riferimento, con affidamento dei servizi, in corso e nuovi, tramite procedure ad evidenza pubblica (art. 4, co. 9-bis)
- Produce beni e servizi strettamente necessari per il perseguimento delle finalità istituzionali dell'ente (art. 4, co. 1)
- Produce un servizio di interesse generale (art. 4, co. 2, lett. a)
- Progetta e realizza un'opera pubblica sulla base di un accordo di programma fra amministrazioni pubbliche (art. 4, co. 2, lett. b)
- Realizza e gestisce un'opera pubblica ovvero organizza e gestisce un servizio di interesse generale attraverso un contratto di partenariato pubblico/privato (art. 4, co. 2, lett. c)
- Produce beni o servizi strumentali all'ente o agli enti pubblici partecipanti o alla svolgimento delle loro funzioni (art. 4, co. 2, lett. d)
- Svolge servizi di committenza (art. 4, co. 2, lett. e)
- Valorizza il patrimonio immobiliare dell'amministrazione partecipante (art. 4, co. 3)

Indicare le motivazioni della riconducibilità o meno ai vincoli di scopo di cui al co. 1 o ad una delle attività di cui ai commi 2 e 3, anche con riferimento alle società che svolgono le attività di cui ai commi 6, 7, 8:

Società consortile a responsabilità limitata partecipata da questo ente come espressamente previsto dalla legge

(a): Inserire uno dei progressivi già indicati nelle schede di ricognizione (02.01; 02.02).

(b): Inserire la ragione sociale come indicata nelle schede di ricognizione (02.01; 02.02).

(c): Indicare il tipo di partecipazione distinguendo i casi in cui la società sia partecipata direttamente, indirettamente (tramite altra società/organismo), ovvero in parte direttamente e in parte indirettamente.

(d): Inserire l'attività come indicata nelle schede di ricognizione (02.01; 02.02).

### 03. REQUISITI TESTO UNICO DELLE SOCIETÀ A PARTECIPAZIONE PUBBLICA

03.02. Condizioni art. 20, co. 2

Compilare una scheda per ciascuna società

Progressivo società partecipata:  (a)

Denominazione società partecipata:  (b)

Tipo partecipazione:  (c)

Attività svolta:  (d)

Indicare i seguenti dati con riferimento all'esercizio 2018:

Numero medio dipendenti (e)	non pervenuto
Numero amministratori	non pervenuto
di cui nominati dall'Ente	non pervenuto
Numero componenti organo di controllo	non pervenuto
di cui nominati dall'Ente	non pervenuto

Importi in euro

RISULTATO D'ESERCIZIO (g)	
2022	non pervenuto
2021	non pervenuto
2020	non pervenuto
2019	non pervenuto
2018	non pervenuto

Importi in euro

Costo del personale (f)	non pervenuto
Compensi amministratori	non pervenuto
Compensi componenti organo di controllo	non pervenuto

Importi in euro

FATTURATO	
2022	non pervenuto
2021	non pervenuto
2020	non pervenuto
FATTURATO MEDIO	#DIV/0!

Sussistenza delle condizioni di cui all'art. 20, co. 2:

- La partecipazione societaria non rientra in alcuna delle categorie di cui all'art. 4 (art. 20, co. 2, lett. a)
- Società priva di dipendenti o con numero di amministratori superiore a quello dei dipendenti (art. 20, co. 2, lett. b)
- Svolgimento di attività analoghe o similari a quelle svolte da altre società partecipate o da enti pubblici strumentali (art. 20, co. 2, lett. c)

Indicare quali società/enti strumentali:

- Fatturato medio non superiore a 500.000 euro nel triennio precedente (art. 20, co. 2, lett. d e art. 26, co. 12-quinquies)
- Perdite in 4 dei 5 esercizi precedenti (per società che non gestiscono un servizio di interesse generale) (art. 20, co. 2, lett. e)
- Necessità di contenimento dei costi di funzionamento (art. 20, co. 2, lett. f)
- Necessità di aggregazione con altre società aventi ad oggetto le attività consentite all'art. 4 (art. 20, co. 2, lett. g)

Indicare le motivazioni della sussistenza o meno delle condizioni di cui ai punti precedenti:

Considerato che parte delle infrastrutture idriche non sono state consegnate al gestore del Servizio Idrico Integrato Girgenti Acque S.p.A., il Voltano S.p.A., fino al momento della consegna delle stesse al predetto gestore, deve necessariamente continuare a gestire i servizi di cui all'art. 4 dello Statuto

Azioni da intraprendere:

Nessuna. Si ritiene mantenere la quota di partecipazione nella Società Voltano S.p.A. fino al momento dell'effettiva consegna di tutte le infrastrutture idriche alla Società Girgenti Acque S.p.A.

(a): Inserire uno dei progressivi già indicati nelle schede di ricognizione (02.01; 02.02).

(b): Inserire la ragione sociale come indicata nelle schede di ricognizione (02.01; 02.02).

(c): Indicare il tipo di partecipazione distinguendo i casi in cui la società sia partecipata direttamente, indirettamente (tramite altra società/organismo), ovvero in parte direttamente e in parte indirettamente.

(d): Inserire l'attività svolta come indicata nelle schede di ricognizione (02.01; 02.02).

(e): Inserire il numero medio di dipendenti come da nota integrativa al bilancio.

(f): Inserire la voce B9 del Conto economico.

(g): Inserire il risultato d'esercizio al netto delle imposte.



**03. REQUISITI TESTO UNICO DELLE SOCIETÀ A PARTECIPAZIONE PUBBLICA**

03.02. Condizioni art. 20, co. 2

Compilare una scheda per ciascuna società

Progressivo società partecipata:  (a)

Denominazione società partecipata:  (b)

Tipo partecipazione:  (c)

Attività svolta: (d)  
 la società esercita le funzioni previste dagli articoli 200, 202, 203 del decreto legislativo 3 aprile 2006 n. 152, in materia di organizzazione territoriale, affidamento e disciplina del servizio di gestione integrata dei rifiuti urbani, provvedendo all'espletamento delle procedure per l'individuazione del gestore del servizio integrato di gestione dei rifiuti, così come previsto dall'art. 8 della l.r. n. 9/2010 e con le modalità di cui all'art. 15 della stessa legge. La società è stata costituita in applicazione dell'art. 6 della legge regionale n.9/2010 che impone ai comuni compresi in ciascun ambito territoriale di costituire una società consortile per l'esercizio delle funzioni affidate alla medesima società

Indicare i seguenti dati con riferimento all'esercizio 2018:

Numero medio dipendenti (*)	149,00
Numero amministratori	3,00
di cui nominati dall'Ente	0,00
Numero componenti organo di controllo	3,00
di cui nominati dall'Ente	0,00

Importi in euro

Costo del personale (f)	non pervenuto
Compensi amministratori	non pervenuto
Compensi componenti organo di controllo	non pervenuto

Importi in euro

RISULTATO D'ESERCIZIO (g)	
2022	0,00
2021	0,00
2020	0,00
2019	0,00
2018	

Importi in euro

FATTURATO	
2022	non pervenuto
2021	non pervenuto
2020	non pervenuto
FATTURATO MEDIO	#DIV/0!

Sussistenza delle condizioni di cui all'art. 20, co. 2:

- La partecipazione societaria non rientra in alcuna delle categorie di cui all'art. 4 (art. 20, co. 2, lett. a)
- Società priva di dipendenti o con numero di amministratori superiore a quello dei dipendenti (art. 20, co. 2, lett. b)
- Svolgimento di attività analoghe o simili a quelle svolte da altre società partecipate o da enti pubblici strumentali (art. 20, co. 2, lett. c)

Indicare quali società/enti strumentali:

- Fatturato medio non superiore a 500.000 euro nel triennio precedente (art. 20, co. 2, lett. d e art. 26, co. 12-quinquies)
- Perdite in 4 dei 5 esercizi precedenti (per società che non gestiscono un servizio di interesse generale) (art. 20, co. 2, lett. e)
- Necessità di contenimento dei costi di funzionamento (art. 20, co. 2, lett. f)
- Necessità di aggregazione con altre società aventi ad oggetto le attività consentite all'art. 4 (art. 20, co. 2, lett. g)

Indicare le motivazioni della sussistenza o meno delle condizioni di cui ai punti precedenti:

società consortile a responsabilità limitata, partecipata da questo ente come espressamente previsto dalla legge

Azioni da intraprendere:

(a): Inserire uno dei progressivi già indicati nelle schede di ricognizione (02.01; 02.02).

(b): Inserire la ragione sociale come indicata nelle schede di ricognizione (02.01; 02.02).

(c): Indicare il tipo di partecipazione distinguendo i casi in cui la società sia partecipata direttamente, indirettamente (tramite altra società/organismo), ovvero in parte direttamente e in parte indirettamente.

(d): Inserire l'attività svolta come indicata nelle schede di ricognizione (02.01; 02.02).

(e): Inserire il numero medio di dipendenti come da nota integrativa al bilancio.

(f): Inserire la voce B9 del Conto economico.

(g): Inserire il risultato d'esercizio al netto delle imposte.

### 03. REQUISITI TESTO UNICO DELLE SOCIETÀ A PARTECIPAZIONE PUBBLICA

03.02. Condizioni art. 20, co. 2

Compilare una scheda per ciascuna società

Progressivo società partecipata:  (a)

Denominazione società partecipata:  (b)

Tipo partecipazione:  (c)

Attività svolta:  (d)

Indicare i seguenti dati con riferimento all'esercizio 2018:

Numero medio dipendenti (e)	non pervenuto
Numero amministratori	non pervenuto
di cui nominati dall'Ente	non pervenuto
Numero componenti organo di controllo	non pervenuto
di cui nominati dall'Ente	non pervenuto

Importi in euro

RISULTATO D'ESERCIZIO (g)	
2022	non pervenuto
2021	non pervenuto
2020	non pervenuto
2019	non pervenuto
2018	non pervenuto

Importi in euro

Costo del personale (f)	non pervenuto
Compensi amministratori	non pervenuto
Compensi componenti organo di controllo	non pervenuto

Importi in euro

FATTURATO	
2022	non pervenuto
2021	non pervenuto
2020	non pervenuto
FATTURATO MEDIO	#DIV/0!

Sussistenza delle condizioni di cui all'art. 20, co. 2:

- La partecipazione societaria non rientra in alcuna delle categorie di cui all'art. 4 (art. 20, co. 2, lett. a)
- Società priva di dipendenti o con numero di amministratori superiore a quello dei dipendenti (art. 20, co. 2, lett. b)
- Svolgimento di attività analoghe o simili a quelle svolte da altre società partecipate o da enti pubblici strumentali (art. 20, co. 2, lett. c)

Indicare quali società/enti strumentali:

- Fatturato medio non superiore a 500.000 euro nel triennio precedente (art. 20, co. 2, lett. d e art. 26, co. 12-quinquies)
- Perdite in 4 dei 5 esercizi precedenti (per società che non gestiscono un servizio di interesse generale) (art. 20, co. 2, lett. e)
- Necessità di contenimento dei costi di funzionamento (art. 20, co. 2, lett. f)
- Necessità di aggregazione con altre società aventi ad oggetto le attività consentite all'art. 4 (art. 20, co. 2, lett. g)

Indicare le motivazioni della sussistenza o meno delle condizioni di cui ai punti precedenti:

Società posta in liquidazione con la legge regionale 8 aprile 2010 n. 9 , per cui il mantenimento delle quote di partecipazione non è oggetto di valutazione da parte di questo ente

Azioni da intraprendere:

- (a): Inserire uno dei progressivi già indicati nelle schede di ricognizione (02.01; 02.02).
- (b): Inserire la ragione sociale come indicata nelle schede di ricognizione (02.01; 02.02).
- (c): Indicare il tipo di partecipazione distinguendo i casi in cui la società sia partecipata direttamente, indirettamente (tramite altra società/organismo), ovvero in parte direttamente e in parte indirettamente.
- (d): Inserire l'attività svolta come indicata nelle schede di ricognizione (02.01; 02.02).
- (e): Inserire il numero medio di dipendenti come da nota integrativa al bilancio.
- (f): Inserire la voce B9 del Conto economico.
- (g): Inserire il risultato d'esercizio al netto delle imposte.

**03. REQUISITI TESTO UNICO DELLE SOCIETÀ A PARTECIPAZIONE PUBBLICA**

03.02. Condizioni art. 20, co. 2

Compilare una scheda per ciascuna società

**Progressivo società partecipata:**  (a)

**Denominazione società partecipata:**  (b)

**Tipo partecipazione:**  (c)

**Attività svolta:**  (d)

Indicare i seguenti dati con riferimento all'esercizio 2018:

Numero medio dipendenti (e)	non pervenuto
Numero amministratori	non pervenuto
di cui nominati dall'Ente	non pervenuto
Numero componenti organo di controllo	non pervenuto
di cui nominati dall'Ente	non pervenuto

*Importi in euro*

Costo del personale (f)	non pervenuto
Compensi amministratori	non pervenuto
Compensi componenti organo di controllo	non pervenuto

*Importi in euro*

RISULTATO D'ESERCIZIO (g)	
2022	non pervenuto
2021	non pervenuto
2020	non pervenuto
2019	non pervenuto
2018	non pervenuto

*Importi in euro*

FATTURATO	
2022	non pervenuto
2021	non pervenuto
2020	non pervenuto
FATTURATO MEDIO	#DIV/0!

Sussistenza delle condizioni di cui all'art. 20, co. 2:

- La partecipazione societaria non rientra in alcuna delle categorie di cui all'art. 4 (art. 20, co. 2, lett. a)
- Società priva di dipendenti o con numero di amministratori superiore a quello dei dipendenti (art. 20, co. 2, lett. b)
- Svolgimento di attività analoghe o simili a quelle svolte da altre società partecipate o da enti pubblici strumentali (art. 20, co. 2, lett. c)

Indicare quali società/enti strumentali:

- Fatturato medio non superiore a 500.000 euro nel triennio precedente (art. 20, co. 2, lett. d e art. 26, co. 12-quinquies)
- Perdite in 4 dei 5 esercizi precedenti (per società che non gestiscono un servizio di interesse generale) (art. 20, co. 2, lett. e)
- Necessità di contenimento dei costi di funzionamento (art. 20, co. 2, lett. f)
- Necessità di aggregazione con altre società aventi ad oggetto le attività consentite all'art. 4 (art. 20, co. 2, lett. g)

Indicare le motivazioni della sussistenza o meno delle condizioni di cui ai punti precedenti:

Società posta in liquidazione con L.R. 9 gennaio 2013 n. 2, per cui il mantenimento delle quote di partecipazione non è oggetto di valutazione da parte di questo ente.

Azioni da intraprendere:

nessuna

(a): Inserire uno dei progressivi già indicati nelle schede di ricognizione (02.01; 02.02).  
 (b): Inserire la ragione sociale come indicata nelle schede di ricognizione (02.01; 02.02).  
 (c): Indicare il tipo di partecipazione distinguendo i casi in cui la società sia partecipata direttamente, indirettamente (tramite altra società/organismo), ovvero in parte direttamente e in parte indirettamente.  
 (d): Inserire l'attività svolta come indicata nelle schede di ricognizione (02.01; 02.02).  
 (e): Inserire il numero medio di dipendenti come da nota integrativa al bilancio.  
 (f): Inserire la voce B9 del Conto economico.  
 (g): Inserire il risultato d'esercizio al netto delle imposte.

**03. REQUISITI TESTO UNICO DELLE SOCIETÀ A PARTECIPAZIONE PUBBLICA**

03.02. Condizioni art. 20, co. 2

Compilare una scheda per ciascuna società

Progressivo società partecipata:  (a)

Denominazione società partecipata:  (b)

Tipo partecipazione:  (c)

Attività svolta:  (d)

Indicare i seguenti dati con riferimento all'esercizio 2018:

Numero medio dipendenti (e)	non pervenuto
Numero amministratori	non pervenuto
di cui nominati dall'Ente	non pervenuto
Numero componenti organo di controllo	non pervenuto
di cui nominati dall'Ente	non pervenuto

Importi in euro

RISULTATO D'ESERCIZIO (g)	
2022	non pervenuto
2021	non pervenuto
2020	non pervenuto
2019	non pervenuto
2018	non pervenuto

Importi in euro

Costo del personale (f)	non pervenuto
Compensi amministratori	non pervenuto
Compensi componenti organo di controllo	non pervenuto

Importi in euro

FATTURATO	
2022	non pervenuto
2021	non pervenuto
2020	non pervenuto
FATTURATO MEDIO	#DIV/0!

Sussistenza delle condizioni di cui all'art. 20, co. 2:

- La partecipazione societaria non rientra in alcuna delle categorie di cui all'art. 4 (art. 20, co. 2, lett. a)
- Società priva di dipendenti o con numero di amministratori superiore a quello dei dipendenti (art. 20, co. 2, lett. b)
- Svolgimento di attività analoghe o similari a quelle svolte da altre società partecipate o da enti pubblici strumentali (art. 20, co. 2, lett. c)

Indicare quali società/enti strumentali:

- Fatturato medio non superiore a 500.000 euro nel triennio precedente (art. 20, co. 2, lett. d e art. 26, co. 12-quinquies)
- Perdite in 4 dei 5 esercizi precedenti (per società che non gestiscono un servizio di interesse generale) (art. 20, co. 2, lett. e)
- Necessità di contenimento dei costi di funzionamento (art. 20, co. 2, lett. f)
- Necessità di aggregazione con altre società aventi ad oggetto le attività consentite all'art. 4 (art. 20, co. 2, lett. g)

Indicare le motivazioni della sussistenza o meno delle condizioni di cui ai punti precedenti:

E' l'Ente di governo dell'Ambito di Agrigento per la regolazione del Servizio idrico Integrato e, ai sensi dell'art.3, comma 2, della L.R. 11 agosto 2015, n. 19, esercita le funzioni già attribuite alle Autorità d'Ambito Territoriale Ottimale di cui all'art. 148 del decreto legislativo 3 aprile 2006, n. 152 e ss. mm. ii., come disciplinate dalla normativa vigente e dal comma 3, art. 3, della L.R. 11 agosto 2015 n.19 e ss. mm. ii.

Azioni da intraprendere:

nessuna

(a): Inserire uno dei progressivi già indicati nelle schede di ricognizione (02.01; 02.02).  
 (b): Inserire la ragione sociale come indicata nelle schede di ricognizione (02.01; 02.02).  
 (c): Indicare il tipo di partecipazione distinguendo i casi in cui la società sia partecipata direttamente, indirettamente (tramite altra società/organismo), ovvero in parte direttamente e in parte indirettamente.  
 (d): Inserire l'attività svolta come indicata nelle schede di ricognizione (02.01; 02.02).  
 (e): Inserire il numero medio di dipendenti come da nota integrativa al bilancio.  
 (f): Inserire la voce 89 del Conto economico.  
 (g): Inserire il risultato d'esercizio al netto delle imposte.

### 03. REQUISITI TESTO UNICO DELLE SOCIETÀ A PARTECIPAZIONE PUBBLICA

03.02. Condizioni art. 20, co. 2

Compilare una scheda per ciascuna società

**Progressivo società partecipata:**  (a)

**Denominazione società partecipata:**  (b)

**Tipo partecipazione:**  (c)

**Attività svolta:**  (d)

Indicare i seguenti dati con riferimento all'esercizio 2018:

Numero medio dipendenti (e)	non pervenuto
Numero amministratori	non pervenuto
di cui nominati dall'Ente	non pervenuto
Numero componenti organo di controllo	non pervenuto
di cui nominati dall'Ente	non pervenuto

*Importi in euro*

Costo del personale (f)	non pervenuto
Compensi amministratori	non pervenuto
Compensi componenti organo di controllo	non pervenuto

*Importi in euro*

RISULTATO D'ESERCIZIO (g)	
2022	0,00
2021	0,00
2020	0,00
2019	0,00
2018	0,00

*Importi in euro*

FATTURATO	
2022	non pervenuto
2021	non pervenuto
2020	non pervenuto
FATTURATO MEDIO	#DIV/0!

Sussistenza delle condizioni di cui all'art. 20, co. 2:

- La partecipazione societaria non rientra in alcuna delle categorie di cui all'art. 4 (art. 20, co. 2, lett. a)
- Società priva di dipendenti o con numero di amministratori superiore a quello dei dipendenti (art. 20, co. 2, lett. b)
- Svolgimento di attività analoghe o similari a quelle svolte da altre società partecipate o da enti pubblici strumentali (art. 20, co. 2, lett. c)

Indicare quali società/enti strumentali:

- Fatturato medio non superiore a 500.000 euro nel triennio precedente (art. 20, co. 2, lett. d e art. 26, co. 12-quinquies)
- Perdite in 4 dei 5 esercizi precedenti (per società che non gestiscono un servizio di interesse generale) (art. 20, co. 2, lett. e)
- Necessità di contenimento dei costi di funzionamento (art. 20, co. 2, lett. f)
- Necessità di aggregazione con altre società aventi ad oggetto le attività consentite all'art. 4 (art. 20, co. 2, lett. g)

Indicare le motivazioni della sussistenza o meno delle condizioni di cui ai punti precedenti:

Azioni da intraprendere:

nessuna

(a): Inserire uno dei progressivi già indicati nelle schede di ricognizione (02.01; 02.02).  
 (b): Inserire la ragione sociale come indicata nelle schede di ricognizione (02.01; 02.02).  
 (c): Indicare il tipo di partecipazione distinguendo i casi in cui la società sia partecipata direttamente, indirettamente (tramite altra società/organismo), ovvero in parte direttamente e in parte indirettamente.  
 (d): Inserire l'attività svolta come indicata nelle schede di ricognizione (02.01; 02.02).  
 (e): Inserire il numero medio di dipendenti come da nota integrativa al bilancio.  
 (f): Inserire la voce B9 del Conto economico.  
 (g): Inserire il risultato d'esercizio al netto delle imposte.

### 03. REQUISITI TESTO UNICO DELLE SOCIETÀ A PARTECIPAZIONE PUBBLICA

03.02. Condizioni art. 20, co. 2

Compilare una scheda per ciascuna società

Progressivo società partecipata:  (a)

Denominazione società partecipata:  (b)

Tipo partecipazione:  (c)

Attività svolta:  (d)

Indicare i seguenti dati con riferimento all'esercizio 2018:

Numero medio dipendenti (e)	non pervenuto
Numero amministratori	non pervenuto
di cui nominati dall'Ente	non pervenuto
Numero componenti organo di controllo	non pervenuto
di cui nominati dall'Ente	non pervenuto

Importi in euro

RISULTATO D'ESERCIZIO (g)	
2022	non pervenuto
2021	non pervenuto
2020	non pervenuto
2019	non pervenuto
2018	non pervenuto

Importi in euro	
Costo del personale (f)	non pervenuto
Compensi amministratori	non pervenuto
Compensi componenti organo di controllo	non pervenuto

Importi in euro

FATTURATO	
2022	non pervenuto
2021	non pervenuto
2020	non pervenuto
FATTURATO MEDIO	#DIV/0!

Sussistenza delle condizioni di cui all'art. 20, co. 2:

- La partecipazione societaria non rientra in alcuna delle categorie di cui all'art. 4 (art. 20, co. 2, lett. a)
- Società priva di dipendenti o con numero di amministratori superiore a quello dei dipendenti (art. 20, co. 2, lett. b)
- Svolgimento di attività analoghe o similari a quelle svolte da altre società partecipate o da enti pubblici strumentali (art. 20, co. 2, lett. c)

Indicare quali società/enti strumentali:

- Fatturato medio non superiore a 500.000 euro nel triennio precedente (art. 20, co. 2, lett. d e art. 26, co. 12-quinquies)
- Perdite in 4 dei 5 esercizi precedenti (per società che non gestiscono un servizio di interesse generale) (art. 20, co. 2, lett. e)
- Necessità di contenimento dei costi di funzionamento (art. 20, co. 2, lett. f)
- Necessità di aggregazione con altre società aventi ad oggetto le attività consentite all'art. 4 (art. 20, co. 2, lett. g)

Indicare le motivazioni della sussistenza o meno delle condizioni di cui ai punti precedenti:

Azioni da intraprendere:

(a): Inserire uno dei progressivi già indicati nelle schede di ricognizione (02.01; 02.02).

(b): Inserire la ragione sociale come indicata nelle schede di ricognizione (02.01; 02.02).

(c): Indicare il tipo di partecipazione distinguendo i casi in cui la società sia partecipata direttamente, indirettamente (tramite altra società/organismo), ovvero in parte direttamente e in parte indirettamente.

(d): Inserire l'attività svolta come indicata nelle schede di ricognizione (02.01; 02.02).

(e): Inserire il numero medio di dipendenti come da nota integrativa al bilancio.

(f): Inserire la voce B9 del Conto economico.

(g): Inserire il risultato d'esercizio al netto delle imposte.

#### 04. MANTENIMENTO SENZA INTERVENTI DI RAZIONALIZZAZIONE

Compilare un record per ciascuna partecipazione che si intende mantenere senza interventi di razionalizzazione

Progressivo A	Denominazione società B	Tipo di partecipazione C	Attività svolta D	% Quota di partecipazione E	Motivazioni della scelta F
1	VOLTANO S.p.A.	Diretta	capazione, adduzione distribuzione e franaamento di acque - fognatura, smaltimento, depurazione e riutilizzo acque reflue e prodotti di depurazione	1,00	CONSIDERATO che parte delle infrastrutture idriche non sono state consegnate al gestore del Servizio Idrico Integrato GIRGENTI ACQUE S.p.A., per cui il VOLTANO S.p.A., fino al momento della consegna delle stesse al predetto gestore, deve necessariamente continuare a gestire i servizi di all'art. 4 dello
2	S.R.R. ATO 4 Agrigento Provincia EST	Diretta	la società esercita le funzioni previste dagli articoli 200, 202, 203 del decreto legislativo 3 aprile 2006 n. 152, in materia di organizzazione territoriale, affidamento e disciplina del servizio di gestione integrata dei rifiuti urbani, provvedendo all'espletamento delle procedure per	0,43	Società costituita per come espressamente previsto per legge
3	G.E.S.A. AG 2 S.p.A. In liquidazione	Diretta	la società aveva ad oggetto la gestione integrata dei rifiuti nell'A.T.O. sulla base del piano d'ambito	0,79	Società costituita per come espressamente previsto per legge ed oggi posta in liquidazione
4	ATI Assemblée Territoriale Idrica	Diretta	E' l'ente di governo dell'ambito di Agrigento per la regolazione del servizio idrico integrato e, ai sensi dell'art. 3, comma 2 della l.r. n. 19/2015, esercita le funzioni già attribuite alle Autorità d'Ambito Territoriale Ottimale di cui all'art. 148 del decreto legislativo n. 152/2006, come	0,38	Ente costituito per come espressamente previsto per legge
5	GAL SICANI Soc. Coop.	Diretta	Il gruppo GAL di Azione Locale. Sicani eroga servizi a domanda individuale per le imprese e svolge, quindi, un servizio di interesse generale privo di rilevanza economica che risulta coerente con le finalità istituzionali del Comune di Sant'Angelo Muxaro	2,50	Il mantenimento della partecipazione dell'ente è giustificato in quanto sono in corso la realizzazione di opere tramite finanziamenti avuti sulla base di un accordo di programma con dette amministrazioni.
6	SMAP SPA - DISTRETTO TURISTICO MONTI SICANI	Diretta		9,86	Il mantenimento della partecipazione dell'ente è giustificato in quanto sono in corso la realizzazione di opere tramite finanziamenti avuti sulla base di un accordo di programma con dette amministrazioni.

Colonna A: Inserire uno dei progressivi indicati nelle schede di ricognizione (02.01; 02.02).

Colonna B: Inserire la ragione sociale come indicata nelle schede di ricognizione (02.01; 02.02).

Colonna C: Indicare il tipo di partecipazione distinguendo i casi in cui la società sia partecipata direttamente, indirettamente (tramite altra società/organismo), oppure in parte direttamente e in parte indirettamente.

Colonna D: Inserire l'attività svolta come indicata nelle schede di ricognizione (02.01; 02.02).

Colonna E: Inserire la quota complessiva di partecipazione dell'Amministrazione, sommando le quote dirette (02.01 colonna E) e indirette (02.02 colonna G).

Colonna F: Indicare la/le motivazioni della scelta di mantenimento della partecipazione senza alcun intervento di razionalizzazione.

Allo scopo, specificare la sussistenza dei requisiti indicati dalla scheda 03.01 (stretta necessaria della società alle finalità dell'ente e svolgimento da parte della medesima di una delle attività consentite dall'art. 4). In caso di attività inerenti ai servizi pubblici locali, esplicitare le ragioni della convenienza economica dell'erogazione del servizio mediante la società anziché in forme alternative (gestione diretta, azienda speciale, ecc.) e della sostenibilità della scelta in termini di costo-opportunità per l'ente. Con riferimento alle condizioni di cui alla scheda 03.02, dichiarare espressamente che non ricorrono le condizioni ivi indicate e darne motivazione. In relazione ai servizi pubblici a rete di rilevanza economica, dare dimostrazione della non necessità di operazioni di aggregazione con altre società operanti nello stesso settore e del fatto che la società svolge servizi non compresi tra quelli da affidare per il tramite dell'Ente di Governo d'Ambito.

## 05. AZIONI DI RAZIONALIZZAZIONE

### 05.01. Contenimento costi

Compilare una scheda per ciascuna società per la quale si prevedono interventi di contenimento dei costi

Progressivo società partecipata:  (a) Quota di partecipazione detenuta:  (b)

Denominazione società partecipata:  (c)

Tipo partecipazione:  (d)

Attività svolta:  (e)

Descrivere gli interventi di contenimento programmati:

Indicare le motivazioni:

Indicare le modalità di attuazione:

Indicare i tempi stimati:

Indicare una stima dei risparmi attesi:

(a): Inserire uno dei progressivi già indicati nelle schede di ricognizione (02.01; 02.02).

(b): Inserire la quota complessiva di partecipazione dell'Amministrazione, sommando le quote dirette (02.01 colonna E) e indirette (02.02 colonna G).

(c): Inserire la ragione sociale come indicata nelle schede di ricognizione (02.01; 02.02).

(d): Indicare il tipo di partecipazione distinguendo i casi in cui la società sia partecipata direttamente, indirettamente (tramite altra società/organismo), ovvero in parte direttamente e in parte indirettamente.

(e): Inserire l'attività come indicata nelle schede di ricognizione (02.01; 02.02).



## 05. AZIONI DI RAZIONALIZZAZIONE

### 05.02. Cessione/Alienazione quote

Compilare una scheda per ciascuna partecipazione che si intende cedere/alienare

Progressivo società partecipata:  (a) Quota di partecipazione detenuta:  (b)

Denominazione società partecipata:  (c) Quota di partecipazione da cedere/alienare:  (d)

Tipo partecipazione:  (e)

Attività svolta:  (f)

Selezionare le motivazioni della scelta:

(g)

In caso di scelta dell'opzione "altro", specificare:

Fornire ulteriori dettagli sulle motivazioni della scelta:

Indicare le modalità di attuazione della cessione/alienazione:

Indicare i tempi stimati per il perfezionamento della cessione/alienazione:

Indicare una stima dei risparmi attesi:

(a): Inserire uno dei progressivi già indicati nelle schede di ricognizione (02.01; 02.02).

(b): Inserire la quota complessiva di partecipazione dell'Amministrazione, sommando le quote dirette (02.01 colonna E) e indirette (02.02 colonna G).

(c): Inserire la ragione sociale come indicata nelle schede di ricognizione (02.01; 02.02).

(d): Inserire la quota di partecipazione che si intende cedere/alienare.

(e): Indicare il tipo di partecipazione distinguendo i casi in cui la società sia partecipata direttamente, indirettamente (tramite altra società/organismo), ovvero in parte direttamente e in parte indirettamente.

(f): Inserire l'attività svolta come indicata nelle schede di ricognizione (02.01; 02.02).

(g): Vedi scheda 06. "Appendice\_motivazioni".

## 05. AZIONI DI RAZIONALIZZAZIONE

### 05.03. Liquidazione

Compilare una scheda per ciascuna partecipazione che si intende mettere in liquidazione

Progressivo società partecipata:  (a) Quota di partecipazione detenuta:  (b)

Denominazione società partecipata:  (c)

Tipo partecipazione:  (d)

Attività svolta:  (e)

Selezionare le motivazioni della scelta:  (f)

In caso di scelta dell'opzione "altro", specificare:

Fornire ulteriori dettagli sulle motivazioni della scelta:

Indicare le modalità di attuazione della liquidazione:

Indicare i tempi stimati per la conclusione della procedura:

Indicare una stima dei risparmi attesi:

(a): Inserire uno dei progressivi già indicati nelle schede di ricognizione (02.01; 02.02).

(b): Inserire la quota complessiva di partecipazione dell'Amministrazione, sommando le quote dirette (02.01 colonna E) e indirette (02.02 colonna G).

(c): Inserire la ragione sociale come indicata nelle schede di ricognizione (02.01; 02.02).

(d): Indicare il tipo di partecipazione distinguendo i casi in cui la società sia partecipata direttamente, indirettamente (tramite altra società/organismo), ovvero in parte direttamente e in parte indirettamente.

(e): Inserire l'attività come indicata nelle schede di ricognizione (02.01; 02.02).

(f): Vedi scheda 06. "Appendice\_motivazioni".

## **05. AZIONI DI RAZIONALIZZAZIONE**

### 05.04. Fusione/Incorporazione

Compilare una scheda per ciascuna partecipazione che si intende fondere/incorporare

Progressivo società partecipata:  (a)

Quota di partecipazione detenuta:  (b)

Denominazione società partecipata:  (c)

Tipo partecipazione:  (d)

Attività svolta:  (e)

Selezionare le motivazioni della scelta:

(f)

In caso di scelta dell'opzione "altro", specificare:

Fornire ulteriori dettagli sulle motivazioni della scelta:

Indicare le modalità di attuazione dell'operazione straordinaria:

Indicare i tempi stimati per il perfezionamento dell'operazione:

Indicare una stima dei risparmi attesi:

(a): Inserire uno dei progressivi già indicati nelle schede di ricognizione (02.01; 02.02).

(b): Inserire la quota complessiva di partecipazione dell'Amministrazione, sommando le quote dirette (02.01 colonna E) e indirette (02.02 colonna G).

(c): Inserire la ragione sociale come indicata nelle schede di ricognizione (02.01; 02.02).

(d): Indicare il tipo di partecipazione distinguendo i casi in cui la società sia partecipata direttamente, indirettamente (tramite altra società/organismo), ovvero in parte direttamente e in parte indirettamente.

(e): Inserire l'attività come indicata nelle schede di ricognizione (02.01; 02.02).

(f): Vedi scheda 06. "Appendice\_motivazioni".

**05. AZIONI DI RAZIONALIZZAZIONE**

05.05. Riepilogo

Azione di razionalizzazione	Progressivo	Denominazione società	% Quota di partecipazione	Tempi di realizzazione degli interventi	Risparmi attesi (importo)
Contenimento dei costi					
Cessione/Alienazione quote					
Liquidazione					
Fusione/Incorporazione					

## **06. ELENCO MOTIVAZIONI SCHEDE 05.02, 05.03 E 05.04**

### **Scheda 05.02: Cessione/Alienazione quote**

Nella "cella" relativa alla selezione delle motivazioni della scelta, dal menù a tendina è possibile scegliere tra le seguenti opzioni:

- Internalizzazione delle attività svolte dalla società
- Scelta di gestione del servizio in forma alternativa
- Intervenuta modifica nella gestione/amministrazione della società, non condivisa dall'Ente
- Società inattiva o non più operativa
- Società non indispensabile per il perseguimento delle finalità dell'Ente
- Società composta da soli amministratori o con numero dipendenti inferiore al numero amministratori
- Società con fatturato medio inferiore a 500 mila euro nel triennio precedente
- Perdite reiterate
- Carenza persistente di liquidità
- Società con oggetto analogo o simile ad altri organismi partecipati dall'Ente
- Altro (specificare)

### **Scheda 05.03: Liquidazione**

Nella "cella" relativa alla selezione delle motivazioni della scelta, dal menù a tendina è possibile scegliere tra le seguenti opzioni:

- Internalizzazione delle attività svolte dalla società
- Scelta di gestione del servizio in forma alternativa
- Intervenuta modifica nella gestione/amministrazione della società, non condivisa dall'Ente
- Società inattiva o non più operativa
- Società non indispensabile per il perseguimento delle finalità dell'Ente
- Società composta da soli amministratori o con numero dipendenti inferiore al numero amministratori
- Società con fatturato medio inferiore a 500 mila euro euro nel triennio precedente
- Perdite reiterate
- Carenza persistente di liquidità
- Società con oggetto analogo o simile ad altri organismi partecipati dall'Ente
- Altro (specificare)

### **Scheda 05.04: Fusione/Incorporazione**

Nella "cella" relativa alla selezione delle motivazioni della scelta, dal menù a tendina è possibile scegliere tra le seguenti opzioni:

- Svolgimento di attività complementari o analoghe a quelle coinvolte nel progetto di fusione/Incorporazione
- Aggregazione di società di servizi pubblici locali a rilevanza economica
- Riduzione/contenimento dei costi di funzionamento (compresi quelli degli amministratori e organi di revisione interna) o dei costi di produzione di beni e servizi
- Compensazione di eventuali squilibri finanziari e/o economici preesistenti alla fusione/incorporazione
- Realizzazione di economie di scala e di altre sinergie per l'integrazione di fasi consecutive della produzione di beni e servizi e/o migliore utilizzo degli impianti, delle attrezzature e del know how in uso
- Altro (specificare)

Il presente Verbale, salvo l'ulteriore lettura ed approvazione, ai sensi e per gli effetti dell'art.186 dell'ordinamento amministrativo degli Enti Locali nella Regione Siciliana approvato con Legge Regionale 15 marzo 1963, n°16, viene sottoscritto come segue:

IL CONSIGLIERE ANZIANO  
F.to: BONANNO GIORDANA

IL PRESIDENTE  
F.to: LETO GIUSEPPE AURELIO

IL SEGRETARIO  
F.to: MICHELE GIUFFRIDA

---

Il sottoscritto Segretario Comunale, visti gli atti d'ufficio

A T T E S T A

Che la presente deliberazione è stata affissa all'Albo Pretorio comunale a partire dal 17.01.2025 e vi rimarrà per 15 giorni consecutivi come prescritto dall'art.29 dello Statuto Comunale.

- che la presente deliberazione E' DIVENUTA ESECUTIVA IL GIORNO 16.01.2025

- 1 - in quanto dichiarata di immediata eseguibilità
- 2 - decorsi 10 giorni dalla pubblicazione;

Sant'Angelo Muxaro, .....

IL SEGRETARIO COMUNALE  
F.to: MICHELE GIUFFRIDA

---

E' copia conforme al suo originale, in carta libera, per uso amministrativo.

Sant'Angelo Muxaro,.....

Visto: IL SEGRETARIO COMUNALE